

Швейцария.
get natural.



Мы сделаем все, чтобы ваш зимний отдых стал незабываемым.

Идеальные каникулы в Швейцарии.
MySwitzerland.ru



TRAVEL TRADE RUSSIA
Турбизнес
ТУРИСТИЧЕСКИЙ БИЗНЕС

2010-2011

№15

Россия • Австрия • Германия • Швейцария • Италия • Франция • Андорра
Финляндия • Норвегия • Швеция • Чехия • Польша • Словения • США



ГОРНЫЕ ЛЫЖИ

Тематический выпуск октябрь 2010

 **destinations**
ТУРБИЗНЕС

Проект Destinations: тематические выпуски журналов «Турбизнес» и Business Travel



С

Склон

СОВРЕМЕННАЯ ЭНЦИКЛОПЕДИЯ

Одни, скользя по склону, словно в танце, создают узоры на снегу. Другие, неловко раскинув палки, выписывают неумелую бороздку. А третьи просто наслаждаются энергией скорости.

Приглашаем Вас на гостеприимные склоны страны Суоми. Финская зима предлагает Вам бесконечную гамму зимнего отдыха. Выбирайте на свой вкус, пробуйте новое, наслаждайтесь зимой и Финляндией!



ГОРНЫЕ ЛЫЖИ

Тематический выпуск, октябрь 2010, № 15 (232)

Россия	2
Австрия	5
Бавария.....	11
Швейцария	14
Италия.....	20
Франция	23
Андорра	28
Финляндия	32
Норвегия.....	36
Швеция	38
Чехия.....	40
Польша	42
Словения	44
США	46
Такие разные лыжи	31

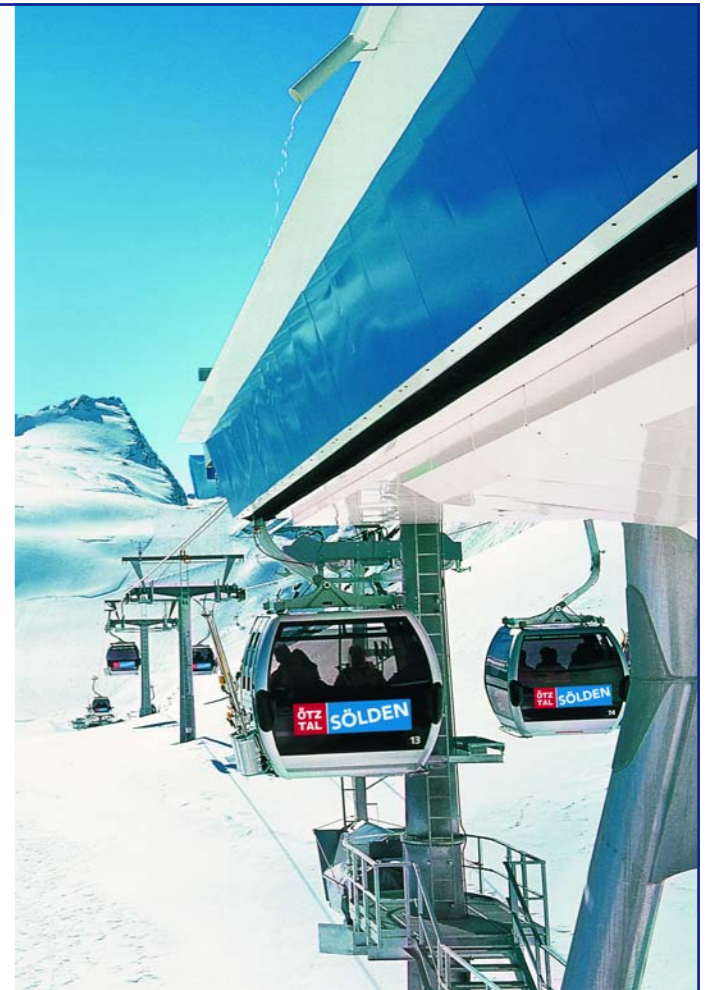

Издатель: «Турбизнес»
 Генеральный директор: Иван Калашников
 Шеф-редактор: Александр Попов
 Ответственный секретарь: Александра Хмельёва
 Редактор: Лариса Мартынова
 Подготовка текстов: Александра Загер, Ирина Клименко, Лариса Мартынова, Светлана Фунтусова, Александра Хмельёва, Иван Калашников, Александр Попов
 Обложка, карты, элементы оформления: Светлана Обуховская
 Корректор: Елена Завьялова, Ольга Помелова
 Отдел рекламы: Ольга Мальцева, Наталия Далевич, Евгения Шуманская
 Компьютерная верстка и цветоделение: «Триада-График-Медиа»
 Отпечатано в России. Тираж: 9 000 экз.
 Адрес редакции: Москва, Суворовская пл., д. 2, стр. 3
 Почтовый адрес: 107031, Москва, а/я 32

Тел./факс: 723-72-72
 Шеф-редактор: alexandropov@yandex.ru
 Рекламный отдел: reclama@tourbus.ru
 Интернет: www.tourbus.ru
 000 «Турбизнес», 2010 ©

TRAVEL WEEKLY

prof media group

TRIADA media

Благодарим за предоставленные фотоматериалы: компании «Аврора Интур», «Галион», туристические офисы Австрии, Финляндии, Швейцарии, французских горнолыжных курортов Валь-д'Изер и Тинь. В подготовке выпуска использовались также иллюстрации с официальных туристических сайтов Андорры, Словении, Швеции.



«Джет Тревел»: ски-пассы — не отходя от кассы

Теперь ски-пассы на некоторые популярные альпийские горнолыжные курорты можно приобрести и получить на руки в России. «Джет Тревел» стала первой и пока единственной на отечественном рынке компанией, установившей в своем московском офисе терминал по их продаже. Цены на ски-пассы будут равнозначны стоимости билетов на самих курортах или даже дешевле. «Некоторые партнеры дают пятипроцентную скидку на покупку ски-пассов через наш офис. Она может быть предоставлена турагентству или непосредственно клиенту», — отмечает заместитель генерального директора «Джет Тревел» Максим Приставка. Терминал по продаже ски-пассов в нынешнем сезоне подключен к 15 популярным курортам. Среди них — Три Долины во Франции, Церматт в Швейцарии, Майрхофен в Австрии и некоторые другие.



Самой популярной горнолыжной зоной России остается Кавказ. Здесь, в Приэльбрусье, на склоне горы Чегет в 1963 г. построили первый в стране кресельный подъемник. Отсюда началось массовое развитие горнолыжного спорта и туризма в нашей стране.



Сегодня Россия готовится к XXII зимним Олимпийским играм 2014 г. в Сочи. Первым сданным в эксплуатацию транспортным объектом Олимпиады стало новое здание международного терминала сочинского аэропорта. Первых пассажиров (гости и участники инвестиционного форума «Сочи 2010») терминал принял в середине сентября. Пропускная способность составляет 2500 чел./ч, к 2014 г. ее планируют увеличить до 3800 чел./ч.

В поселке Эсто-Садок возле Сочи скоро откроется горнолыжный курорт «Роза Хутор», где в 2014 г. пройдут соревнования по 11 видам спорта. Олимпийская деревня разместится на высоте 1100 м.

Нижняя точка старта на трассах – 960 м, высшая – 2400 м. Канатная дорога начинается на высоте 550 м. Последнюю начнут апробировать с 15 декабря 2010 г., а в феврале 2011 г. в «Розе Хутор» пройдут чемпионат России и этап Кубка Европы по горным лыжам.

Первый ски-пасс на канатную дорогу олимпийского горнолыжного курорта «Роза Хутор» был вручен президенту РФ Дмитрию Медведеву. В ближайшие два года на курорте построят около десяти гостиниц различных категорий известных мировых цепочек «Рэдиссон», «Меркер» и др.

Красная Поляна

Курортный поселок расположен в долине реки Мзымта на высоте 500–540 м у подножия хребта Аибга – южного отрога Главного Кавказского

Действующие лица

«Аврора Интур», «Астравел», «Звездный путь», «Джет Тревел», «Капитал Тур», «Криптон», «Нева», «Ориент», «Реинфо» «Роза ветров», «Солвекс», «Эрцог», и др.

ского хребта. До него от международного аэропорта в Адлере на берегу Черного моря всего 42 км, а до центра Сочи около 70 км.

Возможности катания. Зона катания расположена на высоте 535–2228 м на северном склоне Аибги. Основу горнолыжной инфраструктуры составляет комплекс «Альпика-Сервис» – четыре последовательные очереди парнокресельного подъемника с пересадочными станциями на высотах 790, 1112 и 1500 м. Общая протяженность основного склона – 9,5 км, перепад высот – до 1680 м. Хорошо подготовлены трассы на лесном склоне от подножия до последней пересадки на высоте 1500 м. Нижний участок (550–790 м) этого склона малоснежный, пологий. Трасса в лесу легкая, шириной до 100 м. Выше первой пересадки (790–1500 м) склон сложнее. В зоне четвертой очереди (1500–2228 м) для катания открыт безлесный, просторный склон для поклонников фрирайда, техничных лыжников и бордеров. Для любителей экстрима организуется хелиски. Катание здесь самое продолжительное – с декабря по май. В снежные зимы ближе к поселку на высоте 535–670 м отдельно работают еще пять бугельных подъемников.

Размещение. Здесь более 50 отелей, турбазы и пансионаты примерно на 5–6 тыс. мест на расстоянии 2–7 км от кресельного подъемника. Лучший на курорте – «Рэдиссон САС Лазурная Пик Отель», единственный 4-звездный горнолыжный отель в России, победитель конкурса Международного конгресса горнолыжной индустрии в номинации «Лучший горнолыжный отель свыше 100 гостей». Горнолыжный центр находится в 8 км от отеля. Подъем – на канатно-кресельной дороге с перепадом высот 600 м и длиной более 6 км.

Другие известные объекты – ЦТО Минобороны РФ «Красная Поляна», отели «Беларусь», «Гранд Отель Поляна», турбаза «Горный воздух» и горный клуб «Мзымта». Много небольших частных отелей и коттеджей.



Не только лыжи. Досуг туристы проводят в барах, ресторанах при отелях, есть дискотека в ЦТО. Предлагаются полеты на парплане, воздушном шаре, различные экскурсии и пикники. Организован специальный детский сад, на склоне работают детские инструкторы.
www.kraspol.ru

Терскол

Модный курорт в верховьях реки Баксан на высоте 2100 м у подножия Чегета (3422 м) и Эльбруса (5642 м) – огромного двухвершинного вулканического конуса, расположенного севернее Главного Кавказского хребта. В Приэльбрусье прекрасные условия для активного отдыха, здесь уникальный климат, величественные горные вершины, живописные ущелья, водопады, целебные нарзановые источники. До аэропортов в Минеральных Водах – 4 ч, Нальчика – 2,5 ч на автобусе.

Возможности катания. Зона катания в Терсколе – это два отдельных района: склоны Эльбруса и Чегет. Основной сезон – с начала декабря по апрель, на Эльбрусе на высоте более 3500 м катание возможно круглый год.

Эльбрус

Зона массового катания на Эльбрусе располагается от поляны Азау (2300 м) (ниже бывшего «Приюта 11») до высоты 4000 м. Параллельно двум очередям старой маятниковой канатной дороги «Азау» (2355 м) – «Старый Кругозор» (2950 м) – «Мир» (3500 м) строятся две оставшиеся очереди подъемника с восьмиместными гондолами. Его первая очередь «Азау» – «Старый Кругозор» работает с конца 2006 г. Выше станции «Мир» до «Гара Баши» (3780 м) довозит кресельный подъемник, дальше до высоты 4000 м – бугель. Склоны Эльбруса в верхней, более пологой части вблизи станции «Мир» хороши для начинающих лыжников и детей. Общая длина склона составляет более 6,5 км, перепад высот – 1520 м. Трасса вдоль первой очереди нового гондольного подъемника имеет длину 3200 м, перепад высоты – 580 м. Снежный покров достигает 2,5–3 м.

Чегет

Зона катания на Чегете находится в пределах высот 2100–3050 м. Протяженность основного чегетского склона – более 2500 м, перепад высот – 950 м. В отличие от довольно пологих склонов Эльбруса склон



Чегета крутой и бугристый, он опасен для новичков и слабых лыжников. Нельзя назвать приятным катание по неужоженному и каменистому Чегету и для опытных лыжников, тех, кто привык к хорошо подготовленным европейским склонам. Интересны для катания, но лавиноподобны южный и северный склоны Чегета. Основной склон Чегета обслуживают две очереди кресельного подъемника «Поляна Чегет» (2100 м) – «Кафе Ай» (2750 м) – «3-й Чегет» (3050 м). Параллельно первой очереди установлен парнокресельный подъемник, на склоне есть и бугельные подъемники, однако они работают нерегулярно. Порядком обветшали старые кресельные подъемники, в пик сезона к ним выстраиваются большие очереди.

Размещение. В поселке Терскол довольно много в основном старых отелей. Это большие гостиницы советских времен «Чегет», «Вольфрам», «Иткол», «Терскол», крупные турбазы, пансионаты и обширный частный сектор. В последнее время быстро, но хаотично строятся неплохие малые отели. Многие из них предоставляют автобусы к подъемникам.

Не только лыжи. Здесь организуются экскурсии к местным памятникам природы, например, к источникам на Поляне нарзанов. Любители творчества В. Высоцкого могут посетить его музей в 10 км от Терскола.

ON-LINE БРОНИРОВАНИЕ +1%

ТУР ОПЕРАТОР АВРОРА ИНТУР

ЧЕХИЯ ★ СЛОВЕНИЯ ★ АВСТРИЯ

Домбай
Приэльбрусье
Красная Поляна

Россия и СНГ
ГОРНОЛЫЖНЫЕ ТУРЫ

Москва, Бутырский Вал д. 4
Тел.: (495) 741-7700
www.avrora-intour.ru

ГАРАНТИРОВАННЫЕ МЕСТА
ГАРАНТИРОВАННЫЕ МЕСТА
ГАРАНТИРОВАННЫЕ МЕСТА



Наталья ПЛАХОВА,
компания «Аврора Интур»

Строительство олимпийских объектов на юге России идет в основном на неосвоенных территориях, так что беспокойство туристов напрасно. Хоть Красная Поляна – один из самых дорогих курортов страны, в высокий сезон местные гостиницы загружены полностью. Гораздо демократичнее по ценам Домбай и Приэльбрусье, но в дни новогодних каникул стоимость проживания увеличивается в полтора-два раза, и они могут конкурировать с европейскими горнолыжными центрами.

К новому сезону на горе Эльбрус планируется запуск второй очереди гондольной канатной дороги «Азау – Старый Кругозор» – «Старый Кругозор – Мир» (3500 м). В планах – открытие третьей очереди «Мир – Гара Баши» (3780 м), станции которой пока строятся.

На горе Чегет проводятся профилактические ремонтные работы канатно-кресельной дороги. Здесь для более эффективной работы и необходимости будет действовать автоматизированная система пропуска при посадке.

В сезоне 2010–2011 гг. наша компания организует горнолыжные туры в Домбай, Приэльбрусье, Красную Поляну, на Урал (Абзаково, Банное), в Ленинградскую область и Подмоскowie. Также последние три года компания предлагает путевки на украинский курорт Карпаты, а с прошлого года – туры в Армению на курорт Цахкадзор.



Но в целом возможности апре-ски небогаты – к «приличным» заведениям общепита относятся «Капитан Пит» на Чегетской поляне и рестораны сети «Озон». В остальных, как говорят туристы, «национальный колорит и дух столовой». Есть несколько клубов.

Домбай

Один из самых популярных в стране горнолыжных центров с основным сезоном катания с декабря по середину апреля. Домбайская поляна находится на высоте 1600 м в верховьях реки Теберда. Кроме горных лыж и сноуборда, здесь популярны и другие виды активного отдыха: зимний туризм, альпинизм, хелиски, парашютный спорт и др. Домбай – уникальный горноклиматический курорт с мягким климатом, чистым воздухом, высоким ультрафиолетовым излучением и обилием снега. Доехать до Домбая можно от аэропорта Минеральные Воды – четыре часа или от железнодорожной станции Черкесск – три часа на автобусе.

Возможности катания. В Домбае основная зона катания (2260–3000 м) находится на юго-западном склоне горы Мусса-Ачитара (3200 м). Многие лыжники катаются в зоне с гребня Мусса-Ачитара до Поляны на Муссе (2500–3000 м). В начале сезона ратраки прокладывают здесь несколько базовых трасс, их рельеф в привершинной части гребня ровный и спокойный, а ширина зоны катания заметно превышает 500 м. Ниже есть крутые участки, гребни, бугры и ложбины. Общая протяженность трасс оценивается условно в 18 км, длина колеблется от 1 до 3 км. Подъем в зону катания обеспечивают вагоны маятниковой канатной дороги (1630–2260 м) и гондольный восьмиместный подъемник (1590–2270 м) с пересадкой на шестиместный кресельный подъемник (2270–3035 м).

К зоне катания можно также подняться с тремя пересадками на кресельных подъемниках – от отеля «Крокус» (1636 м) через Поляну ЛИИ (1751 м), станции у отеля «Пик Ине» (2260 м) и на Поляне под Муссой (2500 м) до гребня Мусса-Ачитара (3002 м). Это первая, третья, четвертая и пятая очереди кресельных подъемников, их вторая очередь на Русскую Поляну зимой закрыта. Вблизи пятой очереди работает парнокресельный подъемник (2550–2980 м) под названием «Югославская ВВ».

Возможности размещения. Туристов приглашают отели, турцентры, частные мини-отели и коттеджи. Самые популярные отели: «Домбай», «Горные вершины», «Крокус», «Солнечная долина» и «Снежинка». Большинство отелей расположено вблизи подъемников. В поселке обширный частный сектор.

Не только лыжи. Работают рестораны и кафе, проводятся дискотеки. Предлагаются экскурсии в Теберду, в Музей обороны Кавказа, в Архыз – столицу древней Алании и др. Многие отели предлагают прокат снаряжения. Организовано катание на снегоходах и полеты на парашютах.

www.dombai.info

Основные горнолыжные центры России

Курорт	Высота центра над у. м.	Перепад высот, м	Общая длина трасс, км	Самая длинная трасса, м	Кол-во подъемников
Красная Поляна	520	1680	11	5500	10
Терскол	2100	1520	22	6500	11
Домбай	1630	780	18	3500	14



Однажды полюбив эту страну, горнолыжники уверенно переходят в стадию крепких, стабильных с ней отношений и не изменяют. Здесь 22 тыс. км трасс, около 3500 подъемников, более 50 зон катания, из них семь круглогодичных. Рейтинг самых популярных у россиян альпийских горнолыжных курортов неизменно возглавляют «тирольцы»: в первой тройке – Зельден, Майрхофен и Ишгль.

В стране ежегодно открываются новые лыжные трассы и отели, совершенствуются инфраструктура и принципы формирования цен на ски-пасс, улучшается обслуживание на курортах, открываются новые авиамаршруты. В Австрии около 800 регионов горнолыжного катания. Большинство из них находятся в Тироле, Зальцбургском крае, Форарльберге, меньше – в Каринтии и Штирии. Катание в Тироле или Зальцбургском крае можно совместить со знакомством с горнолыжными трассами Баварии. Приезжая в Каринтию, гости имеют возможность испытать трассы Италии и Словении, а курорты Форарльберга можно комбинировать с посещением соседних швейцарских горнолыжных районов.

Статистика. По данным австрийской статистики, за первое полугодие 2010 г. количество наших соотечественников в Австрии увеличилось на 26% по сравнению с аналогичным периодом прошлого года, превысив 190 тыс. человек. Зимой отдыхать приезжает 74% от общего российского турпотока в Австрию. Размещение в отелях категории 4-5* предпочитают 54% российских туристов, 3* – около 20%, апарта-

менты – 7,5%, 1-2* – 7%, крестьянское подворье – менее одного процента. В этом году, по мнению операторов, ожидается рост зимнего турпотока в Австрию как минимум на 15%. Это отражается, соответственно, на увеличении авиаперевозки. В программах намечено участие авиакомпаний «Аэрофлот», «Атлант-Союз», «Трансаэро», Air Berlin, Niki и др.

Воздушные ворота. Крупнейший региональный авиаузел Австрии – аэропорт Зальцбурга «Вольфганг Амадей Моцарт» – находится в 5 км от центра города. Аэропорт Инсбрука расположен в 5 км от города. Принимает российские чартерные авиарейсы с середины 1990-х. Кроме небольших размеров, его минусами являются сильная зависимость от метеусловий и сложная траектория захода на посадку. Есть ограничения на взлет: так, например, в обратный рейс в Москву лайнеры Niki могут взять на борт только 150 пассажиров из 180; остальные вернутся другими рейсами. В центральные районы страны удобнее добираться через аэропорт Линца в Верхней Авст-



Елена МУРЫГИНА,
компания PAC GROUP

Горные лыжи в Австрии – одно из приоритетных направлений нашей компании. Благодаря широкому ассортименту предложений, в том числе эксклюзивных, оригинальных программ, например, экскурсионно-горнолыжный тур «Австрийский калейдоскоп» мы ожидаем рост турпотока по нашей линии в Австрию на 70%. PAC GROUP предлагает удобную полетную программу и качественную авиаперевозку из Москвы и региональных центров: Санкт-Петербурга, Екатеринбурга, Ростова-на-Дону, Самары, Краснодара и Нижнего Новгорода в течение всего зимнего сезона.

В этом сезоне горнолыжники по-прежнему отдают предпочтение лучшим курортам Австрии, таким как Майрхофен, Зельден, Ишгль, Серфаус, Бад Гастайн, Санкт-Антон, но предпочитают бюджетное размещение.

В Австрии мы предлагаем 250 объектов, из которых 103 – наши комитменты с широким выбором программ от бюджетных до эксклюзивных. Большие квоты мест в отелях на всех основных курортах позволяют нам получать уникальные контрактные условия. Например, в базовом отеле Elisabethpark 4* на курорте Бад Гастайн, гостям отеля предоставляется возможность получить Tax Free наличными, не выходя из отеля. Tax Free также можно получить в наших собственных офисах на курортах Майрхофен и Зельден.



- 1 ЛЕХ
- 2 САНКТ-АНТОН
- 3 ПИТЦААЛЬ
- 4 ИШГЛЬ
- 5 ЗЕЛЬДЕН
- 6 НОЙШТИФТ
- 7 ЗЕЕФЕЛЬД
- 8 МАЙРХОФЕН
- 9 ЗЕЛЬ
- 10 КИТЦБЮЗЛЬ
- 11 ЗААЛЬБАХ
- 12 ЦЕЛЬ-АМ-ЗЕЕ
- 13 БАД ГАСТАЙН
- 14 БАД КЛЯЙНКИРХХАЙМ
- 15 НАСФЕЛЬД

PAC GROUP

www.pac.ru

Для агентств Москва (495) 933 09 50
Для частных лиц Москва (495) 225 55 76
Регионы: 8 (800) 250 55 76

Австрия

Майрхофен, Зельден, Ишгль, Бад Гастайн, Серфаус

Гарантированные квоты мест
Любимые курорты и трассы
Отличные предложения



рии. Отсюда за час можно доехать до туристических регионов в Альпах, в частности до романтического Зальцкаммергута. Аэропорт Клагенфурта расположен в 3 км от столицы Каринтии, недалеко от нескольких уютных горнолыжных курортов. В Тироль можно добраться через аэропорт Мюнхена. Отсюда до Зальцбурга около полутора часов на автомобиле. (Рейсами Air Berlin в Мюнхен традиционно отправляет туристов на альпийские курорты «Джет Тревел»). Среди воздушных ворот на зимние австрийские курорты и аэропорт немецкого города Фридрихсхафен на берегу Боденского озера в 25 км от австрийской границы. Отсюда за короткое время можно добраться в западные горнолыжные регионы. Сюда летают и российские чартеры. Внутренний маршрут Франкфурт – Фридрихсхафен позволяет нашим туристам воспользоваться регулярными рейсами «Люфтганзы» (Москва – Франкфурт, 2 ч 45 мин.; Франкфурт – Фридрихсхафен, 40 мин.).

Арльберг

В горнолыжный регион Арльберг (1300–2811 м), расположенный на границе Тироля и Форарльберга, входят известные курорты Лех, Оберлех, Цюрс, Санкт-Антон-ам-Арльберг и Санкт-Кристоф. **Возможности катания.** Любителям зимнего спорта во всем регионе понадобится только один абонемент на подъемники. Arlberg Card дает возможность воспользоваться 85 подъемниками, чтобы затем спуститься в долину по трассам общей протяженностью 276 км (имеются также 180 км спусков по целинному снегу). Бесплатные автобусы курсируют в каждом курортном городке и между ними. В Арльберге, особенно в Лехе и Санкт-Антоне, популярностью пользуется хелиски – катание по целине с заброской на вершину вертолетом.

Тироль

Здесь расположены наиболее известные на российском рынке горнолыжные курорты (Майрхофен, Зельден, Ишгль, Зеефельд, Нойштифт, Серфаус), замки и другие достопримечательности, а также тематический парк «Хрустальные миры Сваровски». Феноменально красив Инсбрук – столица Тироля, принимающий Олимпийские игры в 1964 и 1976 гг. В Тироле порядка 600 горных вершин высотой более 3000 м. Пять высокогорных ледников позволяют кататься на лыжах даже летом. В 119 лыжных районах Тироля проложено более 3500 км тщательно подготовленных трасс и устроено почти 1200 различных подъемников, которые в течение часа способны поднять в горы почти 1,2 млн человек. Для сноубордистов в 32 лыжных районах Тироля созданы фан-парки с трамплинами, хафпайпами и другими препятствиями. Любителям беговых лыж Тироль гарантирует тщательно подготовленную лыжню общей протяженностью 4000 км.

Инсбрук – столица земли Тироль. По результатам независимого опроса порталом Travel.ru российских туристов Инсбрук был признан лучшим местом зимнего отдыха в 2010 г. Совет по туризму Инсбрука активно продвигает это событие на российском туррынке.

В городе дважды (в 1964 и 1976 гг.) проходила зимняя Олимпиада, оставив «в наследство» великолепную инфраструктуру. В этом сезоне с четвертого по шестое февраля 2011 г. в Инсбруке пройдет Молодежная зимняя Олимпиада. Среди других важных событий международного уровня – Турнир четырех трамплинов (второе–третье января) и Billabong Air&Style Snowboard Festival (пятая февраля).

Возможности катания. Город окружают девять зон катания. На всех склонах действует ски-пасс Innsbruck Gletcher (180 евро/6 дн.). Абонемент Innsbruck Card (All Inclusive Sightseeing) обеспечивает скидки или бесплатный вход в музеи, свободный проезд на ряде подъемников, обзорную поездку на экскурсионном автобусе Sightseer и другие льготы. В Инсбруке и окрестностях 95 подъемников и 230 км трасс. Во все горнолыжные зоны обеспечен бесплатный трансфер. Из центра Инсбрука на высоту 2300 м в зону отдыха Nordpark можно добраться за 20 мин. на ультрасовременном фуникулере Alpine Fusion. Проезд до станции Alpenzoo и обратно с посещением Альпийского зоопарка стоит от двух евро для ребенка четырех-пяти лет и до 10 евро для взрослого (Kombiticket).

Зельден (долина Отцталь) – знаменитое место проведения Кубка мира – считается одним из лучших горнолыжных центров Австрии. В этом году лучшие горнолыжники планеты вновь собрались здесь (22–24 октября), чтобы побороться за победу (www.skiweltcup.soelden.com). Гарантированный снежный покров (два ледника), отличные возможности для фрирайда и впечатляющий перепад высот в 1500 м – лишь некоторые из явных преимуществ курорта.

Возможности катания. Регион предлагает более 150 км трасс. Ледники Тиффенбах и Реттенбах соединяет самый высокогорный в Европе лыжный туннель длиной 1800 м. Особенность катания в Зельдене – не только обилие широких трасс, но и знаменитое BIG3 Rally – маршрут ски-сафари по трехтысячникам курорта (протяженность около 50 км) с впечатляющими смотровыми площадками на каждой вершине. Зельден очень любит сноубордисты, так как здесь оборудован современный сноупарк. С декабря текущего года два новых современных гондольных подъемника начнут доставлять туристов на самую известную гору Зельдена – Гайслахкогль (1363–3040 м). Подъем на вершину будет происходить в два этапа, с пересадкой на промежуточной станции. В час новая гондola будет транспортировать до 3600 человек; до сих пор эта цифра не превышала 1800 человек, хотя теоретически пропускная способность могла равняться 2600 чел./ч. Поэтому новая канатная дорога станет одной из мощнейших в своем роде в мире. Подробности – на сайте www.soelden.com.



Не только лыжи. Большой спортивный центр с бассейнами, сауной, банями, джакузи, солярием и боулингом создает отличные возможности для отдыха. В 10 мин. езды от Зельдена на горячих источниках Ленгенфельда расположен уникальный термальный комплекс/отель Aqua Dome 4*, включающий множество саун, бассейнов (в том числе открытых) с различными эффектами. По обилию баров и дискотек Зельден вполне может поспорить с другими лучшими курортами Альп. Top Ok, Felsenstuberl, Gruner's Almstube, Kuhstall, Liebe Sonne – лишь некоторые из баров, в которых поют и танцуют прямо в горнолыжных ботинках. В ресторане s'Pfandl – находится на трассе №10, над курортом – все блюда подаются на огромных сковородах.

Ишгль уже не первый год удерживает имидж наиболее престижного и востребованного курорта, особенно на новогодний период. Долина Пацнаунталь, в которой расположен курорт, – одна из самых снежных в Австрии, а большинство трасс расположено выше отметки 2000 м, так что сезон длится до начала мая. Благодаря строительству нового водохранилища для системы искусственного оснежения трассы будут оснащены 72 снежными пушками.

Перемещение по долине на регулярных ски-басах – бесплатное при наличии ски-пасса. Начало сезона в Ишгле – всегда событие: на открытие в начале декабря курорт приглашает звезд мировой величины.

Возможности катания. Первые подъемники появились в Ишгле в 1963 г., когда местные жители решили сделать из своей деревушки мегакурорт. Сегодня в «Сильвретта-Арена» (так называется зона катания Ишгля) насчитывается 238 км трасс. Самый длинный спуск – 7 км с перепадом высот 1400 м. Для удобства катающихся и сокращения очередей сюда из Ишгля ведут три больших подъемника. «Сильвреттабан» и «Фимбабан» приводят к полюне Идальп, от которой веером расходятся линии кресельных подъемников. В этом сезоне в Ишгле появится новый шестиместный кресельный подъемник Lange Wandbahn с подогреваемыми креслами и пропускной способностью 2400 чел./ч. Он будет доставлять гостей курорта на верхнюю точку Silvretta Arena почти за шесть минут. Нижняя станция расположена на высоте 2217 м, верхняя – на 2872 м. Также будет заменен старый кресельный подъемник Muller на шестиместную комфортабельную кабину пропускной способностью 3000 чел./ч. В нынешнем сезоне на курорте добавятся и новые снежные пушки.

Ишгль – одно из лучших мест в мире для сноубордистов, на склонах курорта находится знаменитый сноупарк Boarders Paradise с хафпайпом, обилием трамплинов, рейлов и двумя трассами бордер-кросса. Silvretta Skipass дает право пользоваться всеми 67 подъемниками долины и швейцарского Самнауна, известного магазинами беспошлинной торговли.

Не только лыжи. «Расслабься... Если сможешь» – так переводится слоган курорта. Ишгль – не место для сна, считают завсегдатаи курорта. Ближе к полуночи «вскипает» ночная жизнь. Всегда многолюдно и весело в Trofana Alm, расположенном рядом с Trofana Royal. Многие знаменитости и любители гламура предпочитают дискотеку Pacha, которая находится в самом стильном отеле курорта Madlein. Не протолкнуться да-



же днем в двух заведениях на главной площади, у подъемника «Сильвреттабан»: Kuhstall соперничает по децибелам и мегалитрам пива и прочих напитков с Feuer & Eis. Отдельная история в Ишгле – шопинг: на улицах курорта полно бутиков элитных марок.

Долина Циллерталь – место, где находятся многие популярные курорты Тироля, а не только всем известный Майрхофен. В начале долины расположился симпатичный старинный городок Фюген, дальше – Кальтенбах, Цель-ам-Циллер, небольшие Рамзау и Хиппах, Майрхофен, живописный Финкенберг и в конце долины – ледник Хинтертукс. Зимой Майрхофен с населением 3600 человек представляет собой идиллическое местечко, уютно расположившееся в долине. Для многих наших туристов горнолыжная Австрия началась именно с этого курорта прежде всего благодаря разумным ценам на размещение, огромному выбору трасс, бьющему через край веселью.

Каждую зиму в Майрхофене отдыхают около 12 тыс. россиян. По словам руководителя Офиса по туризму Циллерталья Гернота Паесоьлда, ожидается, что в зимнем сезоне 2010/2011 объем ночевков российских туристов на всех курортах Циллерталья возрастет на 15-20% и достигнет 150 тыс. Среди самых популярных курортных поселков долины Гернот Паесоьлд помимо Майрхофена (96 тыс. ночевков россиян) называет Тукс (5,9 тыс.), Рамзау (3,7 тыс.), Цель-ам-Циллер (3,2 тыс.), Фюген (2,2 тыс.) и Финкенберг (2,1 тыс.).

Майрхофен/Хиппах – своеобразная горнолыжная столица долины Циллерталь – расположен в 60 км от Инсбрука.

Возможности катания. Инфраструктура курорта ежегодно совершенствуется, строятся новые подъемники, пополняется армия снежных пушек. Подъемник «Пенкенбан» расположен в центре курорта, в 200 м от него – новая канатная дорога, ведущая на Ахорн. Этот район катания подходит для семейного отдыха и рекомендуется новичкам и юным горнолыжникам, на высоте 2000 м находится игровая площадка Ahorn Kinderland. Катание на Пенкене понравится любителям «красных» трасс и сноубордистам – здесь находится известный сноупарк Vans Penken Park. В целом же курорт радует превосходными возможностями для ски-сафари. Обяза-



- Лучшие отели на горнолыжных курортах Тироля, Форарльберга, Зальцбургера, Каринтии
- Гарантированные места в отелях на Новогодний период и весь зимний сезон
- Прямые регулярные и чартерные рейсы:
 - Москва - Инсбрук - Москва
 - Москва - Мюнхен - Москва
 - Москва - Зальцбург - Москва
- Групповые туры и индивидуальное бронирование
- Русскоговорящие представители на курортах

АВСТРИЯ



Москва (495) 744-06-06/08, ascent@ascent-travel.ru
 С.-Петербург (812) 610-07-07, ascent-spb@ascent-travel.ru
 Екатеринбург (343) 344-36-36, ascent-ekb@ascent-travel.ru
 Казань (843) 533-19-51, kazan@ascent-travel.ru
 Нижний Новгород (831) 296-09-81, nnov@ascent-travel.ru
 Новосибирск (383) 227-05-83, ascent-nsk2@ascent-travel.ru

Действующие лица

«Аврора Интур», «АВС «Истлайн», «Асент Трэвел», Бизнес-центр «Планета Тур», «Болеро Тур», «Джет Тревел», НТК «Интурист», «Капитал Тур», «Карлсон туризм», «Мегаполис турс», «Мондо-турс», «Мондиаль ВС», «Нева», «Роза ветров», «Эрцог», De Visu, ICS Travel Group, PAC Group, VKO Travel и др.

Эрцог
www.ertzoo.ru

ПЕРТУР
 ФРАНЦИЯ
 АВСТРИЯ
 ШВЕЙЦАРИЯ
 БОЛГАРИЯ
 ИТАЛИЯ
 США
 КАНАДА
 РОССИЯ

Привет наш сезон!

Офис в Москве:
 м. Пр. Мира, Олимпийский пр-т, 22,
 тел.: +7 (495) 933 11 21 (мн.),
 +7 (495) 937 44 64 (мн.),
 +7 (495) 688 31 61 (мн.)

Офис в Екатеринбурге:
 «Счастливого случая»,
 ул. Бажова, 125, оф. 7
 Тел.: +7 (343) 350 41 83

Офис в Перми:
 «Васеда»,
 ул. Сибирская, 9, оф. 629
 Тел.: +7 (342) 212 39 98



тельно следует отправиться на ледник Хинтертукс (30–40 мин. на автобусе от Майрхофена) – один из самых высоких и впечатляющих в Австрии с точки зрения катания. Многие трассы, особенно немаркированные, требуют хорошей техники и не рекомендуются начинающим.

Кататься на всех курортах долины Циллерталь позволяет «Циллерталь суперски-пасс», в который входят более 600 км трасс по всей долине.

Не только лыжи. Гостей курортов долины ждут всевозможные развлечения: керлинг, прогулки на снегоступах, ночное катание на санках (самая длинная трасса в Цель-ам-Циллере – 7 км), скалолазание, парапланеризм, полеты на воздушном шаре, стрельба из лука. Есть закрытые теннисные корты, искусственный каток, аквапарк и в Майрхофене, и в Фюгене, боулинг, бильярд и многое другое. Только в районе Майрхофена работают 38 ресторанов, в барах и дискотеках песни, музыка не затихают до утра. Самый известный – «Айсбар». Майрхофен считается одним из самых крупных и оживленных альпийских центров.

www.tirol.at

Зальцбургский край

Туристов привлекают сюда курорты Цель-ам-Зее, Капрун, Заальбах – Хинтерглемм, горнолыжный регион Ski Amade (Радштадт, Флахау, Альтенмаркт, Цаухензее, Санкт-Иоганн, Гастайн, Ваграйн, Гроссарль), а также Обертауэрн и другие курорты. В регионе 25 больших горнолыжных регионов, более 100 центров зимнего спорта. Здесь проложено 1800 км горнолыжных трасс с полной гарантией снега: для любителей равнинных лыж – 2200 км подготовленной лыжни, для сноубордеров устроены фанпарки и хафпайпы. На многих зимних курортах получило распространение нововведение под названием Skilline: ски-пасс автоматически сохраняет всю информацию, и в конце отпуска можно узнать, сколько всего километров/часов проехал лыжник, какие спуски использовал и т.п.

DEVISU.RU  

Горнолыжные туры

Италия **Франция**

Словения **Австрия**

Швейцария **Словакия**

542-5090

Мытная, 22, стр.1
м. Октябрьская

Тот, кто решит приехать сюда к началу зимнего сезона, получит настоящее удовольствие не только от катания на лыжах, но и от предрождественской атмосферы. Накануне Рождества в Зальцбурге царит сказочное настроение, звонят колокола, в воздухе витает запах глинтвейна, пряников и жареного миндаля, в центре города открыт рождественский базар. **Цель-ам-Зее и Капрун** находятся в области Пинцгау и составляют знаменитый Европейский спортивный регион (ESR).

Возможности катания. Перепад высот в регионе составляет 1250 м. Наивысшая область катания – массив Шмиттенхоэ (2290–3029 м на леднике). Общая протяженность трасс – 77 км. Самая длинная из них тянется на 6,2 км. На курорте есть 27 подъемников, общая пропускная способность которых 39 695 чел./ч. В Цель-ам-Зее оборудованы маршруты для беговых лыж (20 км), сноуборда (две трассы) и саней (четыре трассы). Здесь есть два больших района катания – Шмиттенхоэ и Китцштайнхорн. Можно приобрести отдельный ски-пасс для каждого из них или для всего региона в целом. Ски-пасс Euroregion Zell am See – Kaprun (ESR) действителен на все подъемники и ски-бас.

Не только лыжи. На склонах ледника Китцштайнхорн (3203 м), входящего в зону катания курорта Капрун, в скором времени появится новый центр отдыха Gipfelwelt 3000. Его открытие будет происходить в несколько этапов, первых посетителей он примет в декабре нынешнего года. Туристы смогут пообедать в местном ресторане и побывать в кинотеатре с восьмиметровым экраном. Летом 2011 г. здесь откроют галерею, экспонаты и фотографии которой познакомят гостей с историей развития горнолыжного спорта в регионе.

В декабре нынешнего года в регионе откроется новый спа-комплекс Tauern Spa Kaprun (www.tauernspakaprun.com). Комплекс занимает 48 тыс. кв. м. В него входят четырехзвездный семейный отель на 160 номеров, спа-зона с панорамными террасами и окнами, занимающая несколько этажей, а также бизнес-центр и рестораны. Проект реализован корпорацией VAMED Vitality World, которая управляет в Австрии шестью термальными и спа-центрами, в том числе и известным российским туристам центром Aqua Dome в Тироле.

Заальбах – Хинтерглемм – Леоганг – один из самых крупных и популярных горнолыжных регионов Австрии.

Возможности катания. Здесь 200 км подготовленных трасс и 55 подъемников. Подъемники «Унтершварцзахлифт» в Хинтерглемме и «Шантайлифт» в Леоганге работают до 21:30. В новом сезоне в Заальбахе запустят новый гондольный подъемник Unterschwarzach – восьмиместные кабины с подогревом сидений. Он заменит старый бугельный подъемник, а пропускная способность увеличится до 2800 чел./ч. В Заальбахе – Хинтерглемме шесть горнолыжных школ и 250 инструкторов. Тем, кто не катается на горных лыжах, предлагается покататься на беговых. Лыжня протяженностью 10 км начинается в регионе у подъемника «Райтеркогель» на высоте 1400 м.

KÄRNTEN

Каринтия

Каринтия – солнечный юг Австрии



Зимний отдых в Каринтии, на солнечном юге Австрии – это спорт и удовольствие для всей семьи. Здесь можно покататься на горных лыжах, в том числе карверах, или сноуборде. На курорте предусмотрено более тысячи километров живописных альпийских спусков с гарантированным снегом. Есть где развернуться на заснеженных просторах и новичкам, и опытным лыжникам. Радужные хозяева курорта заботятся о настроении туристов на трассах и организуют восхитительную программу апре-ски. После катания приятно понежиться в термах. Насладитесь зимой в Каринтии во всех ее проявлениях! Подробности по телефону: +43(463)/3000 WWW.KAERNTEN.AT



Швейцарский концерн Kuoni Group, основанный в 1906 году.

МЕГАПОЛИС туры

Австрия, Франция, Италия, Швейцария, Андорра.

Мы организуем горнолыжные туры

16 ЛЕТ! **DO TRAVEL * BE FREE**

* Путешествуй! Будь свободным!

www.megapolus-tours.ru
CALL +7 (495) 786-99-99

Размещение. В регион, где проживают всего 2970 жителей, зимой съезжаются до 30 тыс. туристов. Здесь свыше 17,5 тыс. мест размещения в гостиницах всех категорий. Заальбах нравится любителям шумной вечерней жизни, Леоганг больше подходит для спокойного семейного отдыха.

Не только лыжи. После катания на лыжах можно пойти в бассейн, покататься на коньках, поиграть в теннис или заглянуть в кегельбан, а также совершить романтическую прогулку в конном экипаже, обновить свой гардероб, занявшись шопингом.

Гастайнерталь. У подножья гор Хоз Тауэрн расположились три региона горнолыжного катания – Бад Гастайн, Бад Хофгастайн и Дорфгастайн. В целом здесь 48 канатных подъемников и лифтов и 200 км самых красивых трасс региона. Только в регионе Бад Гастайна на высоте 2246 м – 35 км легких, 70 км средних и 13 км трудных трасс. Значительно расширена область с искусственным напылением снега. Новый сноупарк включает самые современные элементы. Часть из них уникальна для этой части Австрии и, как считают на курорте, привлечет в Бад Гастайн, Бад Хофгастайн и на соседние курорты более молодую и динамичную аудиторию. После катания на лыжах можно посетить Скальные и Альпийские термы, где предлагаются современные процедуры в области велнеса и релаксации. В штольнях в горе Радхаусберг царит уникальный климат с идеальным сочетанием тепла (37–41,5°C) и влажности воздуха (70–100%). Наличие природного радона в воздухе обеспечивает исключительный лечебный эффект от посещения штолен. На курорте есть врачи, говорящие по-русски.

Спортивный мир Амадее. Популярный район Ski Amadee включает пять регионов катания, расположенных на высотах 850–2188 м. Это области, объединившиеся в Зальцбургский район «Спортивный мир» (Флахау, Ваграйн, Фильцмос и др.), а также Гастайн, Хохкёниг, Гроссарльталь и регион Дахштайн-Тауэрн.

Возможности катания. Один ски-пасс открывает доступ к 865 км трасс всех уровней сложности. В этих горнолыжных регионах высокая гарантия снега. Рейсовый автобус связывает Зальцбург с лучшими центрами зимнего спорта по всему Зальцбургскому краю. Кроме того, воспользовавшись Snowshuttle, можно посетить тирольский Китцбюэль и Шладминг в Штирии.

Не только лыжи. В Брамберге на знаменитой лыжной арене Вильдкогель находится самый длинный в Австрии санный спуск – 14 км. Поездка может длиться 30–50 мин., перепад высот составляет 1300 м. Ski Amadee – это не только горные лыжи, это и необычные виды спорта, такие как, например, зорбинг. Желающим предлагается прокатиться с горы со скоростью до 30 км/ч, находясь внутри огромного прозрачного шара. Диаметр внешней сферы – 3,2 м, внутренней – 1,8 м.

Каринтия
Самый южный озерный горнолыжный регион Австрии. Здесь российским туристам давно известен, например, курорт Бад Кляйнкирххайм

Основные горнолыжные курорты Австрии

Курорт	Перепад высот, м	Протяженность трасс, км	Подъемники	Ски-пасс, 6 дней, EUR
Арльберг (Лех, Оберлех, Цюрс, Санкт-Антон, Санкт-Кристов)	1000–2811	276	85	204
Тироль				
Инсбрук (Innsbruck Gletcher)	850–3333	230	95	180
Зёльден	1377–3250	151	34	225
Ишгль (Silvretta Skipass)	1400–2872	238	41	231,5
Циллерталь (Zillertal Superskipass)	550–3268	624	181	193
Зальцбургский край				
Цель-ам-Зее	750–2000	77	27	192–204*
Заальбах	1003–2100	200	55	183
Гастайнерталь	835–2686	201	44	196
Ski Amadee	600–2650	865	276	196
Каринтия				
Насфельд	610–2020	110	32	175
Бад Кляйнкирххайм	1100–2300	113	31	179
Качберг-Реннвег	1064–2220	80	16	179

* В зависимости от ски-пасса



Зимой немцы едут отдыхать на юг, потому что главные горные курорты Германии расположены вдоль границы с Австрией в Баварских Альпах. Их около десятка. Российские туристы традиционно уже не первый год выбирают зимой прежде всего Гармиш-Партенкирхен и Берхтесгаденер Ланд. Причем первый в списке предпочтений наших соотечественников занимает второе место после Мюнхена, а Берхтесгаденер Ланд – четвертое.

Кризисная ситуация прошлого года снизила турпоток в Баварию из России всего на 2,1%. Но с началом зимнего сезона в конце 2009 – начале 2010 гг. был вновь зарегистрирован рост прибытий: +23,4% в декабре, +10,7% в январе, +31% в феврале и +42,3% в марте. При этом в феврале количество ночевков увеличилось на 25,5%, а в марте – на 32,2%.

Транспорт. Перелеты на баварские курорты организуются в основном рейсами авиакомпании Lufthansa, Air Berlin, «Аэрофлот», «Донавиа», «Кубанские авиалинии», «Полет», «Россия», «Уральские авиалинии», airVolga/Russline, UTair до Мюнхена. Выполняются сезонные чартерные рейсы в аэропорт «Фридрихсхафен/Бодензее». Значительная часть туристов прибывает на зимние немецкие курорты через Мюнхен рейсами, которые организуют консолидаторы, работающие на австрийском направлении.

Гармиш-Партенкирхен

Курортный городок Гармиш-Партенкирхен расположен у подножья горного массива, ко-

торый венчает Цугшпитце – самая высокая гора в Германии (2962 м), стоящая почти на австро-германской границе. В 6 км от Гармиш-Партенкирхена находится уютная курортная деревушка Грайнау. Прилегающую к курорту часть горного массива с немецкой стороны вместе с Цугшпитце образуют горы Альпшпитце (2628 м), Остерфельдер (2050 м), Кройцек (1650 м), Хаусберг (1350 м) и Экбауэр (1238 м). Напротив горы Экбауэр, по другую сторону железной дороги, высится гора Ванк (1780 м). Ближе всех к Цугшпитце расположена Грайнау.

На курорте полторы сотни гостиниц и пансионатов разных категорий, способных одновременно принять до 10 тыс. гостей как на самом курорте, так и в Грайнау. В Гармиш-Партенкирхене предлагаются для размещения около 30 отелей, апартаментов, пансионатов и домов в аренду.

От Мюнхенского аэропорта сюда полтора часа езды на автомобиле, примерно час поездом, до Инсбрука в Австрии – около 50 мин.

Возможности катания. Гармиш-Партенкирхен – самый высокогорный зимний курорт ФРГ, сезон здесь продолжается с ноября по май. Горнолыжные трассы общей протяженностью 118 км проложены на высотах от 720 до 2830 м. Лыжный регион делится на две основные зоны: Гармиш-Классик (ее образуют районы вершин Альпшпитце, Хаусберг и Кройцек) и Ванк. Около 10 км (20 трасс) оборудованы снежными пушками. Любителям целины выделены отдельные участки.

Районы катания в Гармиш-Партенкирхене расположены на четырех уровнях. Нижний – для любителей беговых лыж (протяженность трасс с окрестностями – более 100 км), «этажом» выше – районы Экбауэр, Кройцек и Хаусберг, затем Остерфельдер и, наконец, знаменитый ледник вокруг вершины Цугшпитце, широкий, просторный – альпийский «люкс»!

С вершинами курорта и их окрестностями долину связывают более 60 подъемников. В увлекательную экскурсию превращается подъем на Цугшпитце. Сначала поездом зубчато-колесной железной дороги (Zugspitzbahn) до плато Цугшпитце на высоте 2600 м, при этом самая крутая часть пути проходит в туннеле. Рядом с конечной станцией – рестораны Sonn-Alpin и недавно открывшийся Gletschergarten с азиатской кухней. Дальше еще на 300 м вверх. Там, почти на самой вершине, на отметке 2960 м, находятся самый высокий пивной ресторан Германии Gipfelalm, смотровая терраса Rapogama-Lounge 2962, выставочная галерея, бесплатный интернет-терминал и самая высотная церковь в Германии. До границы с Австрией несколько шагов.

С горы открывается неповторимая панорама: сотни горных пиков, немецкие, австрийские, швейцарские и итальянские Альпы одновременно! Спуск идет по другому маршруту: фуникулером к горному озеру Айбзее, оттуда поездом зубчато-колесной дороги или автобусом в Гармиш-Партенкирхен.

Зона катания на плато Цугшпитце занимает площадь 8 кв. км. Здесь 20 км трасс.

Российские туристы на курортах Баварии*

Регион	Кол-во ночевков	Кол-во прибытий
Гармиш-Партенкирхен	24 223	4562
Берхтесгаденер Ланд	9696	1698

* 2009 г.

Действующие лица

«Болеро Тур», «Виза Конкорд», «Джет Тревел», «Евротрэвел», «Нева», «Роза Ветров», «Русский Экспресс», «Чайка Тур», DSBW, Euro Lloyd, Valida, VKO Travel и др.

Самая крутая – «бешеная» стартовая вертикаль «Нойе вельт» длиной 2 км. Любители целины найдут на плато глубокий пушистый снег. В районе **Ванк** в основном покатые склоны, пологие спуски, удобные для начинающих. Но можно промчаться и по «дикой» трассе Фрауэнмад. В целом Гармиш-Партенкирхен – зимний курорт не для экстремалов – это скорее место для приятного семейного отдыха. Здесь прекрасные условия для горных и беговых лыж, сноуборда, много других зимних удовольствий (катание на коньках и санках, игра в керлинг, прогулки на снегоступах и т.д.). В Гармише работает многофункциональный олимпийский ледовый дворец с пятью ледовыми площадками. Здесь свыше десяти горнолыжных школ (в том числе и с русскоговорящими инструкторами).

Сноуборд. Гармиш-Партенкирхен – крупный центр катания сноубордистов, для которых созданы специальные трассы, где, правда, катаются и лыжники. Хафпайп длиной 140 м находится на плато почти у вершины Цугшпитце. В районе Хаусберг, у нижней станции дороги, расположена сноубордшкола (можно нанять инструктора и взять в аренду оборудование).

Ски-пасс. Лыжный абонемент Top Snow Card продается на срок от двух суток до трех недель и дает возможность пользоваться подъемниками в горнолыжных регионах Zugspitze и Garmisch-Classic, Grainau – Mittenwald – Ehrwald – Lermoos – Biberwier – Bichlbach – Berwang – Neiterwang в Германии и Австрии. Владелец Top Snow Card получает доступ более чем к 86 подъемникам и 213 км горнолыжных трасс. Есть абонементы и для каждой зоны катания отдельно. Например, двухдневный Garmisch-Partenkirchen Classic (входят районы Хаусберг, Кройцек и Альпшпитце), цена 66 евро.

ЗДЕСЬ ГОВОРЯТ ПО-РУССКИ

В период зимних каникул в Гармише работает представительство компании Alpha Travel Consultants/АТС – ведущего немецкого принимающего оператора на российском направлении. При заселении его туристы получают информационный пакет с контактными телефонами представителей АТС, информацией о курорте, картой лыжных склонов, расписанием факультативных экскурсий и т.д. Наиболее важная информация вывешивается в фойе отеля. Со дня заезда в отелях для туристов проводятся встречи с русскоговорящими инструкторами горнолыжной школы Skischule Garmisch-Partenkirchen, а также ежедневно в определенное время – с представителем АТС. График встреч входит в информационный пакет, выдаваемый при заселении, а также вывешивается в фойе отеля. В любой момент с представителем АТС можно связаться по телефону, задать интересующие вопросы или договориться об индивидуальной встрече.



Существуют также абонементные билеты на подъемники для тех, кто не катается.

Личная курортная карта стоимостью два евро в день обеспечивает право на бесплатные поездки в местных рейсовых автобусах; одноразовое бесплатное посещение бассейна «Альпшпитц – Велленбад», курортного парка, казино, страхование от несчастных случаев во время пребывания на курорте, дегустацию лечебной минеральной воды. Обладатели карты также имеют скидки при посещении спортивных центров, концертов или выставок. Всего более двух десятков позиций. Сбор от продажи карт идет на развитие инфраструктуры курорта.

Не только лыжи. Можно покататься на санях или отправиться на австрийский курорт Игл, чтобы прокатиться по трассе олимпийского бобслея – скорость свыше 100 км/ч. После спуска – кружка глинтвейна и сертификат. На курорте очень популярна игра айшток – немецкий вариант керлинга без швабры. Любителей водных процедур ждут в аквапарке «Альпийское море» (Alpamare) – одном из лучших в Германии. Вдоль трасс разместились более 20 ресторанов и баров (особенно популярен бар

у станции Hausberger-Cable Car). На плато Zugspitzplatt на высоте 2600 м в здании конечной станции фуникулера есть уютный ресторан Sonn-Alpin с хорошей кухней (обед обойдется в 15–20 евро), а также самое высотное в Германии интернет-кафе. Почти на самой вершине, на отметке 2960 м, находятся Papagayo-Bistro, ресторан Gipfelstube и выставочный зал, экспозиция которого меняется дважды в год. У канатной дороги Kreuzeckbahn расположено кафе Kandahar в итальянском стиле. На курорте около 100 ресторанов с прекрасной кухней. Среди них выделяются Fraundorfer (Партенкирхен) – традиционный баварский ресторан с фольклорным шоу, Colosseo (Гармиш) – итальянская кухня, El Greco (рядом с вокзалом) – греческие блюда, China Express (тоже у вокзала) – китайская. Везде огромные порции. Ужин обойдется в EUR 30–35 евро на человека.

Среди наиболее популярных мест вечернего отдыха – рестораны Chapeau Claire, Kroenner, Thron и Lievert, а также бары и дискотеки John's Club, Exit, Pinocchio и Disco Evergreen. В десятку лучших клубов Германии входит Music Cafe. Искатели удачи могут отправиться в казино Spielbank Garmisch-Partenkirchen.

А можно просто прогуляться в окрестностях городка, для этого здесь расчищают около 100 км пешеходных дорожек. Этот милый городок славится отличным шоппингом в небольших уютных магазинах. Здесь бывают неплохие скидки на актуальные модели лыж и креплений. На курорте можно найти различные альпийские сувениры, среди них чучела зайцев вольпертингеров – мифических существ, якобы обитающих в горах: тело сурка, хвост хорька, лапы и крылья утки и олени рожи. Вольпертингер известен в Германии как рогатый заяц, один из персонажей первоапрельских шуток.

Экскурсии. Из Гармиш-Партенкирхена организуются экскурсии к большинству достопримечательностей Верхней Баварии: поездки на вершины Цугшпитце и Альпшпитце, в монастырь Эттал, близлежащий Фюссен, замки Нойшванштайн, Линдерхоф, в музей и «Дом Пилата» в местечке Обераммергау, этнографический музей под открытым небом «Ан дер Глентляйтен» в ущелье Партнахкламм, где причудливые ледяные



Основные зоны катания

Курорт	Перепад высот, м	Протяж. трасс, км	Подъемники	Ски-пасс, EUR
Цугшпитце – Гармиш-Классик				
и др. курорты	720–2830	213	86	189,5*/6 дн
Зона Классик	720–2050	40	19	189,5*/6 дн
Зона Ванк	740–1740	18	6	18/1 дн.
Берхтесгаден	600–1800	41	28	139/3 дн

* Действует на 11 курортах Германии и Австрии и обеспечивает доступ к 86 подъемникам и 213 км трасс в обеих странах.

фигуры производят на посетителей незабываемое впечатление. Можно отправиться на мюзикл «Людвиг II» в музыкальном театре для туристов «Нойшванштайн», что находится менее чем в часе езды от курорта, недалеко от одноименного замка. www.garmisch-partenkirchen.de
www.zugspitzbahn.de

Берхтесгаденер Ланд

Земля Берхтесгаден расположена на юго-востоке Германии, недалеко от австрийского Зальцбурга. Здесь находится горный массив Ватцман со второй по высоте в Германии одноименной вершиной (2713 м) и озеро Кёнигсзее. Ближайший аэропорт – в Зальцбурге (20 км). До Мюнхена – 160 км. От обоих аэропортов курсируют автобусы «шаттл». Из России сюда едут в основном индивидуальные туристы.

Возможности катания. Вблизи городов Берхтесгаден и Шёнау-ам-Кёнигсзее расположено шесть зон катания. Они находятся в разных местах, и за недолгое время отдыха побывать во всех вряд ли удастся. Лыжные трассы общей длиной более 40 км проходят на высотах 600–1800 м. Здесь нет «черных» – самых трудных – спусков. Ближе других к городу расположена зона катания на пологом склоне горы Грюнштайн (1304 м). Здесь одна «зеленая» трасса длиной 500 м и один бугельный подъемник. Немного дальше от города, на высотах 630–1800 м, лежит горнолыжный район Йеннер-Кёнигсзее (вершина – 1874 м), спуски которого считаются трассами средней трудности для специалистов. Здесь восемь трасс, из них шесть «красных» и две «синие». Общая протяженность – 11 км, максимальная длина – 3,1 км. К услугам лыжников семь подъемников. При необходимости применяются снежные пушки. Здесь есть лыжная школа «Йеннер». В здании горнолыжной станции на вершине горы находится ресторан с хорошей кухней. Можно позагорать на террасах, любясь окружающей панорамой. Любители беговых лыж могут покататься на 15-километровых трассах в Дорф-Кёнигсзее, Обершнау и предгорьях Йеннер и Грюнштайн на высоте около 600 м, в Ашауер Вайер. Общая протяженность беговых трасс – свыше 90 км. Более 30 лет в Шёнау-ам-Кёнигсзее существует санно-бобслейная трасса, первая в мире с искусственным льдом. Для любителей

прогулок по заснеженным просторам устроены 60 км пешеходных дорожек. Местный ски-пасс дает право на бесплатный проезд на общественном транспорте и четыре часа удовольствия в термальном парке «Ватцман Терме». При покупке необходимо предъявить курортную карту.

Не только лыжи. Практически во всех зонах отдыха есть отличные санные трассы. От канатной дороги Оберзальцберг можно промчаться по четырехкилометровой санной трассе почти до центра Берхтесгадена. Здесь можно совершить романтическую прогулку на санях, запряженных лошадьми, отправиться на экскурсию с факелами, которая закончится замечательным ужином в типичном баварском ресторанчике! Несколько раз в неделю организуются санные прогулки к месту кормления диких зверей.

К услугам гостей приготовлена ледяная башня для скалолазания, здесь есть отличные места для прогулок на снегоступах. Трасса открыта с конца октября до середины марта. Одна из главных исторических достопримечательностей – расположенная на полуострове церковь св. Варфоломея (XII в.) с «православными» куполами-луковичами. Добраться до нее можно только по воде, зимой – по льду. Рядом с храмом – ресторан, где могут разместиться более 300 человек (обед стоит около 20 евро). В двух шагах – бывший охотничий замок баварских королей (XVIII в.). Примерно в часе ходьбы природная достопримечательность – ледяная часовня, свод ее не тает даже летом. Фантастический вид на озеро открывается со смотровой площадки на плато Йеннер, подъем – 20 мин. фуникулером. В городе можно побывать в королевском замке Виттельсбахов, где в юности некоторое время жил будущий король баварский Людвиг II, знаменитый строитель «сказочных» замков. В Берхтесгадене нет бурной ночной жизни. Одна из немногих дискотек Sound Cafe находится в двух шагах от отеля Vier Jahreszeiten. www.berchtesgadener.com
www.koenigssee.com

НОВОСТИ СЕЗОНА

Ski Jump: полеты на лыжах

В начале 2011 г. в Гармиш-Партенкирхене состоятся международные соревнования по прыжкам на лыжах Ski Jump – второй этап «Турне четырех трамплинов», который с 1952 г. ежегодно проходит в дни новогодних праздников в немецких Оберстдорфе, Гармиш-Партенкирхене и австрийских Инсбруке, Бишофсхофене. Результаты, показанные спортсменами, идут в зачет Кубка мира. Уже 60 лет это событие привлекает внимание любителей спорта и туристов со всего мира. В этом году наблюдать за «летающими» над Гармишем лыжниками будут около 30 тыс. человек.

Чемпионаты в Баварии

Альпийский лыжный и конькобежный спорт, бобслей, скелетон, биатлон – во всех этих дисциплинах баварские спортсмены становились чемпионами мира. Бавария подала заявку на проведение в Мюнхене, Гармиш-Партенкирхене и Шёнау-ам-Кёнигсзее зимних Олимпийских и Паралимпийских игр 2018 г. Оправдаются ли эти надежды, станет известно в 2011 г. Два последующих зимних сезона также пройдут активно. Некоторые события спортивного календаря перечислены ниже.

Событие	Дата	Место проведения	Web
Чемпионат мира по горнолыжному спорту FIS	7–20 февраля 2011 г.	Гармиш-Партенкирхен	www.gap2011.com
Чемпионат мира по бобслею и скелетону FIBT	14–27 февраля 2011 г.	Берхтесгаденер Ланд	www.bobwm.de

Hornschiittenrennen – дань традиции

Чемпионат по езде на баварских «рогатых санях» (Hornschiittenrennen) пройдет этой зимой в Альгое. Своим названием сани обязаны форме ползьев, загнутых напоподобие рогов серны. Сельские жители возили на них дрова и сено. Многие сани, на которых соревнуются спортсмены, – оригиналы, сделанные более 60 лет назад. Подробнее – на сайтах www.hornschiitten.de и www.allgaeu.info.





До трети территории страны занимают горы. В Швейцарии свыше 200 горнолыжных курортов, из них около 30 расположены на высоте более 2800 м, здесь более 30 зубчато-колесных железных дорог, около 50 фуникулеров, здесь примерно 600 подвесных дорог и 1200 зимних подъемников.

На российском туристическом рынке ведущие позиции занимают курорты кантона Вале (Церматт, Лейкербад, Вербье, Кран-Монтана и Саас-Фе), региона Юнгфрау и Санкт-Мориц/Энгадин в Граубюндене. **Перелет.** Большая часть перелетов выполняется регулярными рейсами на основе договорных отношений с авиакомпаниями «Аэрофлот» и SWISS с перелетами в Женеву и Цюрих. SWISS выполняет четыре ежедневных регулярных рейса из России в Швейцарию. Предлагаются и программы на основе чартерных рейсов.

Регион Женевского озера

Виллар/Ле Дьяблере – один из самых живописных курортов Швейцарии, расположенный в 1,5–2 ч езды от Женевы, Лозанны, Берна, Цюриха. Это один из лучших се-

Действующие лица

В России группу компаний, активно предлагающих программы по Швейцарии, составляют около 40 российских операторов. Среди ведущих – «Аврора Интур», «Асент Трэвел», Бизнес-центр «Планета Тур», «Болеро тур», «Виза Конкорд», «Джет Трэвел», «Инкотрэйд», «Капитал-Тур», «Мегаполис Турс», «Русский Экспресс», «Содис», «Солеанс», «Швейцарский дом», «Эрцог», Elance, Lakeside Marketing, Open Up, PAC GROUP, VKO Travel.



здесь всего 20 мин. езды до Монтрё и Вевье, 40 мин. – до Лозанны или Грюйера, час с небольшим – до Женевы и Берна. В Ле Дьяблере два десятка ресторанов и баров. Хорошо известен горный ресторан Дьяблере Botta 3000, что находится на верхней станции подъемника. В хижине на Mazot устраивают вечера фондю, после чего гости спускаются вниз на санках. Среди наиболее популярных баров – L'Ormonan, Mac Twist Bar, V'Bar, Интернет-кафе La Diabline. www.villars.ch / www.diablereels.ch

Кантон Вале

Эту область на юге страны украшают почти 40 четырехтысячников, вокруг которых образовалась крупнейшая в стране высокогорная область катания, где сезон длится до лета. **Вербье.** Зона катания расположена между знаменитым Маттерхорном и французским Монбланом и начинается от высоты 1500 м. Главная вершина – Монт Форт (3330 м), откуда прекрасно виден Маттерхорн. Здесь достаточно приемлемые цены, курорт рассчитан на лыжников всех уровней подготовки. Вербье может одновременно принять 15 тыс. человек, часть из которых разместится примерно в 25 семейных гостиницах, остальные – в многочисленных шале на горных склонах. Плюс около 10 тыс. мест в частном секторе. www.verbier.ch

Возможности катания. Вербье – курорт «Четырех долин» (4 Vallees-Mt. Fort), в которых расположены восемь городков. В крупнейшей в стране зоне катания проложено 410 км трасс. Их обслуживают 89 подъемников по единому ски-пассу. Восемиместный гондольный подъемник, способный перево-

Статистика направления

По данным швейцарской статистики, даже в прошлом кризисном году турпоток в страну из России почти не сократился, причем летом 2009 г. он вырос на 15–17%, а в прошлом зимнем сезоне (ноябрь 2009 – март 2010) – на 6,7% по сравнению с теми же предыдущими периодами. С января по июль нынешнего года число российских туристов в Швейцарии выросло по сравнению с первым полугодием прошлого года на 4%. На этом направлении ситуация остается стабильной, операторы не опасаются дисбаланса спроса и предложения в новом зимнем сезоне, отмечая, что цены на размещение останутся на уровне прошлого года.



Елена МУРЫГИНА,
компания PAC GROUP

PAC GROUP предлагает отдых на самых популярных у горнолыжников курортах Швейцарии: Церматт, Гриндельвальд, Кран-Монтана, Вербье, Саас-Фе, Санкт-Мориц. Мы всегда готовы помочь организовать любой вид отдыха и подобрать любой вариант размещения: от шикарного отеля до бюджетной резиденции или шале. Несмотря на то, что Швейцария остается страной индивидуального туризма, турпоток в эту страну увеличивается с каждым годом. Отправиться на курорты Швейцарии мы предлагаем прямыми рейсами компаниями «Аэрофлот» и SWISS из Москвы и Санкт-Петербурга. К новинкам сезона от PAC GROUP относятся бюджетные предложения с групповыми звездами по субботам в течение всего сезона с проживанием в апартаментах на курортах: Церматт, Саас-Фе, Гриндельвальд, Ненда в Вербье и Лейкербад. Также на курортах Церматт, Саас-Фе, Гриндельвальд в течение всего сезона будут работать наши представители, к которым можно обратиться за помощью, информацией, приобрести ски-пассы со скидкой, заказать экскурсии и любой дополнительный сервис.

зять до 2 тыс. человек в час, соединяет курорт Тсуома и трассы Savoleyres (высота – 2355 м). Наиболее длинная трасса – 15 км. На курорте отличные природные условия для сноубординга. Вербье – один из лучших курортов в мире для внетрассового катания. Уже много лет курорт принимает различные крупные соревнования по фрирайду, в частности Nissan Xtreme Verbier. Однодневный ски-пасс в зоне 4 Vallees-Mt Fort подразделяется на три вида: максис (с 8.45), миди (с 11.00) и мини (с 12.30).

Не только лыжи. На курорте более сорока ресторанов, примерно в половине из них в меню есть раклетт и фондю – национальные блюда из расплавленного сыра. Около десятка ресторанов расположены на склонах. Среди кулинарных достопримечательностей Вербье – ресторан Le Rosalp, который имеет 19 пунктов из 20 возможных в рейтинге авторитетного французского кулинарного путеводителя «Го Мийо» (Gault Millau). В Вербье 16 пабов, баров и дискотек, апре-ски курорта считается одним из самых лучших в Швейцарии. Среди клубов выделяются Farm Club, Marshall, Le Scotch. Кроме того, Вербье предлагает множество развлечений: полеты на парапланах, коньки, бассейн, прогулки на снегоступах и т.д.

Кран-Монтана. Курорт образуют поселки Кран и Монтана, расположенные в центре кантона Вале на высоте 1500 м на живописном плато над долиной Роны. Первый отель появился в Кран-Монтане в 1893 г. Сегодня на

курорте 50 гостиниц с общим фондом размещения 3600 мест. В 1908 г. здесь был построен самый высотный фуникулер в Швейцарии. **Возможности катания.** Здесь 140 км горнолыжных трасс (больше 50% – «красные») на 50 склонах, трасса тобогганнга (6 км), склон для тюбинга и хафпайп. Есть и несколько детских трасс. На бесплатном автобусе можно проехать 5 км от Монтаны до поселка Аминона. Кроме того, рядом есть еще один длинный фуникулер до плато Вайсхорн (2948 м). Все это, включая сноупарк в Аминоне, – единая область катания. В феврале – марте на курорте много снега и, как правило, солнечно. **Не только лыжи.** В Кран-Монтане 80 городских ресторанов и 13 горных, семь дискотек, более десятка кафе и баров, казино, около 300 бутиков, а также центры красоты и здоровья при гостиницах, теннисные корты, открытый каток, бассейн с морской водой. Предлагаются полеты на параплане, воздушных шарах, прогулки на лошадях, работает снежный детский парк BiVi. Курорт в целом хорошо подходит для семейного отдыха. www.crans-montana.ch

Лейкербад. Курорт расположен на высоте 1411 м. Это уникальное место для желающих покататься на горных лыжах и пройти оздоровительные и косметические процедуры в спа-центрах, куда поступает вода из местных термальных источников. Здесь около 30 отелей.

Возможности катания. В зоне горнолыжного катания «Торрент» проложены 66 трасс



общей длиной 52 км. Самая длинная – 6 км. К услугам туристов 14 подъемников. Здесь есть также 25 км трасс для беговых лыж.

Не только лыжи. Местные термальные источники, известные еще со времен римлян, принесли Лейкербаду не меньшую известность, чем горнолыжные склоны. Первые термальные ванны появились в этих местах в 1500 г. Здесь 22 открытых и закрытых термальных бассейна. Объем потребляемой целебной воды доходит до 3 млн литров в день. Туристов привлекают водно-оздоровительные комплексы «Линднер Альпентерм» (Lindner Alpentherme) и «Бургербад» (Burgerbad Spa). На курорте 50 ресторанов, пять баров, ночной клуб. Одним из самых уютных мест считается ресторан-бар Chinchilla der Pub в английском стиле.

Отдых с детьми. Это одно из лучших мест для семейного отдыха. На курорте есть Villa Champignon – своего рода детский сад (около центра Alpentherme), где можно оставить ребенка на день. Дети здесь ходят в походы, играют «в индейцев». www.leukerbad.ch

Церматт. Самый южный курорт страны расположен в верховьях долины Висп, в окружении вершин Главного Альпийского хребта. «За горой» – итальянский курортный регион Брой-Червиния/Вальтурнанш, связанный трассами с Церматтом. Церматт – наиболее популярный зимний курорт Швейцарии – входит в десятку лучших в мире. Его символ – пик Маттерхорн. В Церматте передви-

www.pac.ru

Для агентств Москва (495) 933 09 50
Для частных лиц
Москва (495) 225 55 76
Регионы: 8 (800) 250 55 76

Швейцария

Церматт, Санкт-Мориц

Гарантированные квоты мест
Любимые курорты и трассы
Отличные предложения

НОВОСТИ СЕЗОНА

Авиаперевозка

● Национальный перевозчик SWISS в этом сезоне в период повышенного спроса с 26 декабря 2010 г. по 12 января 2011 г., следуя многолетней традиции, предлагает 32 дополнительных рейса между Россией и Швейцарией. С 25 декабря по 26 марта из Москвы в Женеву будет выполняться дополнительный рейс по субботам.

Вербье

● С прошлого года курорт стал центром нового туристического региона Verbier St-Bernard, который включает в себя «Четыре долины» и небольшие курорты долины St-Bernard, названной так в честь горного перевала, по которому можно попасть из Швейцарии в Италию.

● В декабре существенно обновленным открыл свои двери отель Vanessa 4*.

Кран-Монтана

● В нынешнем сезоне первых постояльцев примет Hotel Guarda Golf 5*, входящий в международную цепочку The Leading Hotels of the World. Эта гостиница вместе с открывшимся прошлой зимой в живописных горах на высоте 2100 м отелем Crans-Ambassador 5* (www.cransambassador.ch), возможно, станет одной из лучших в Швейцарских Альпах.

● В прошлом сезоне здесь на высоте 2250 м открылся роскошный ресторан Les Violettes.

Лейкербад

● Летом этого года туруфис Лейкербада усовершенствовал сайт курорта – теперь доступна его полная русскоязычная версия www.leukerbad.ch/ru. На сайте можно осуществить бронирование, найти информацию о гостиницах, термах и многое другое.

Гштаад

● В новом зимнем сезоне откроются новые канатная дорога Videmanette и кресельный подъемник Chalberhoni-Vorderes Eggli. Кроме того, в районе Horneggli – Schönried-Mike von Güinigen Run появились новые трассы.

● Семнадцатого декабря нынешнего года существенно обновленным после полугодовой реновации откроется столетний отель Grand Hotel Park 5*.

Санкт-Мориц

● Во второй половине декабря на курорте откроется обновленный горный ресторан Muottas Muragl.

ДВА ВОПРОСА КОМПАНИИ INCOTRADE,

на которые ответил генеральный менеджер ее российского представительства Андрей ЧУРКИН.

1. Какой бесплатный сервис предлагает а/к SWISS пассажирам, летящим на горнолыжные курорты?

Она обеспечивает бесплатную перевозку спортивного оборудования – лыж, ботинок, сноубордов. Кроме того, воспользовавшись за небольшую дополнительную плату услугой Fly Rail Baggage, туристы могут отправить багаж из российского аэропорта в Швейцарию. Он придет на ближайшую к горнолыжному курорту железнодорожную станцию, где не составит труда его получить.

2. Как туристы добираются из аэропортов Швейцарии до горнолыжных курортов?

Швейцария славится хорошо организованной системой общественного транспорта, которая создана для удобных и приятных путешествий по стране не только активных туристов, но и родителей с маленькими детьми, а также людей с ограниченными возможностями. Железнодорожные терминалы интегрированы с аэропортами Цюриха и Женевы, различные виды проездных билетов продаются у туроператоров. На сайте www.swisstravelsystem.ch можно проверить расписание и спланировать путешествие с точностью до минуты, забронировать услугу отправления отдельного багажа в любое место Швейцарии, зарегистрироваться на обратный рейс авиакомпании SWISS и за сутки до отправления получить посадочный талон на железнодорожной станции почти любого горнолыжного курорта страны... Это не просто удобно, это очень удобно!



жение разрешено только на электромобилях и в конных повозках. Здесь около 120 отелей и 1200 апартаментов, способных принять одновременно более 12 500 человек.

www.zermatt.ch

Возможности катания. В Церматте три объединенные зоны катания. В южном секторе – самая высокая в Альпах станция Кляйн Маттерхорн (3883 м). Отсюда можно спуститься в Италию и покататься на знаменитых трассах Червинии (но надо уточнить, когда заканчивают работу подъемники на итальянской стороне). На леднике Теста Гриджия (3820 м) можно кататься на горных лыжах и сноуборде и летом (20 км трасс).

В международной зоне Церматт-Червиния – 380 км трасс и 63 подъемника. В Церматте 194 км маркированных трасс и 34 подъемника, включая подземный фуникулер. На курорте также проложено около 10 км беговых трасс, 4 км – для тобогана, есть два хафпайпа, три сноупарка. Новый четырехкресельный подъемник с подогреваемыми сиденьями связывает трассы Sunnegga Paradise (2288 м) с противоположным склоном Breitenboden (2514 м).

Не только лыжи. На курорте около 170 ресторанов (почти 40 в горах) и баров, с десяток дискотек, казино (Hotel Zermatterhof). Можно посетить Альпийский музей, теннисный корт или спортивный комплекс с бассейнами, саунами и пр. В центре Церматта находится площадка, которая летом становится футбольным полем, а зимой – катком.

Саас-Фе/Саасталь. Курорт лежит среди самых высоких вершин швейцарских Альп (свыше 4000 м) южнее Церматта. Тринадцать горных пиков окружают долину, где и находится «жемчужина Альп» – так нередко называют Саас-Фе. Как и в Церматте, в Саас-Фе запрещено автомобильное движение. На курорте примерно 100 отелей (около 30 отелей категории 3*), множество шале и апартаментов, где одновременно могут разместиться более 10 тыс. человек. Здесь очень хорошо отдыхать с детьми.

Возможности катания. Саас-Фе/Саасталь – зона круглогодичного катания. Здесь около 100 км маркированных трасс с перепадом высот 1800–3600 м. Большая разница высот дарит множество возможностей для катания. На учебном склоне в районе Stafelwald для начинающих лыжников и бордеров есть Beginner Freestyle Park. В зоне катания устроены сноупарк, хафпайп для сноуборда, 19 км трасс для тобогана, детский лыжный парк. Возможно ночное катание. Работают 22 подъемника. Гордость Саас-Фе – канатная дорога Alpin Express. С ее помощью можно всего за несколько минут добраться до ближайшего ледника Фелскин (3000 м). В лыжной школе курорта работает русскоговорящий инструктор.

Не только лыжи. Совершить экскурсию по Саас-Фе, а также добраться до подъемников можно на ностальгическом электропоезде Treno Dotto, курсирующем по курорту. Органи-



зовано катание на собачьих упряжках. Детям, да и взрослым понравится в парке развлечений «Саас-Фе» (подъем в гору на волшебном ковре, снежная карусель и т.д.). Есть три ночных клуба, концертный зал, боулинг, сквош, интересные краеведческий и Хлебный музеи. Гостям Саас-Фе предлагаются на выбор более 100 ресторанов с традиционной швейцарской, французской и итальянской кухней. Курорт знаменит самым высотным в мире Metro Alpin, проложенным в толще горы до отметки 3500 м. В конце линии метро, на станции Mittelallin, – самый высокогорный в мире вращающийся панорамный ресторан, откуда видна вся Швейцария. Рядом – самый большой в мире рукотворный ледяной грот (5500 кв.м) с декорациями.

www.saas-fee.ch

Бернские Альпы

Горнолыжный регион Юнгфрау. В этом районе Бернских Альп находятся две выдающиеся горные достопримечательности: вершины Юнгфрауйох (Jungfrauoch), 3571 м (зона Кляйне Шайдегг – Мённлихен), и Шильторн (Schilthorn), 2971 м (зона Мюррен – Шильторн). Горнолыжный район Юнгфрау (названный так по имени горы Jungfrau) объединяет три крупных горнолыжных курорта: Гриндельвальд, Венген и Мюррен. Общая длина трасс в районе составляет 213 км. Их обслуживают 45 подъемников.

Гриндельвальд открывает доступ к трем зонам катания: Гриндельвальд – Фирст (Grindelwald – First) – станция ее подъемника находится в центре города около отелей Sunstar 4* и Steinbock 3*; Кляйне Шайдегг – Мённлихен (Kleine Scheidegg – Maennlichen) – к станциям ее подъемников (Grindelwald Grund) можно добраться за несколько минут ски-басом или поездом; Мюррен – Шильторн (Muerren – Schilthorn) – сюда ехать поездом чуть более часа.

Есть три сноупарка и два пайпа. Гриндельвальд знаменит самыми длинными в Европе гондольными подъемниками. Проложено 25 км трасс для беговых лыж.

В Гриндельвальде более 50 отелей, множество шале и апартаментов с общим фондом размещения до 12 тыс. мест.

Не только лыжи. Из Гриндельвальда примерно за полтора часа можно добраться поездом до покрытой круглый год снегом Юнгфрауйох, которую называют «Вершиной Европы», здесь находятся самая высотная в Европе железнодорожная станция (3454 м), Ледяной дворец на глубине 20 м в толще ледника Алеч, а также серебристое здание Сфинкс, в котором расположены обсерватория и метеостанция (опять-таки самая высотная в Европе).

На Юнгфрауйох в хорошую погоду можно покататься на горных лыжах, сноуборде, санках, собачьей упряжке (около 5 мин.). Предлагается тирольен – скольжение по подвесному канату над ледником. Есть гольф-поле лишь с одной лункой, но попавший в нее получает приз – швейцарские часы стоимостью в несколько десятков тысяч евро. Правда, до лунки – 120 м. Примерно за полтора – два часа, пользуясь железной дорогой и системой подъемников, из Гриндельвальда через зону катания Мюррен – Шильторн можно добраться до знаменитого вращающегося ресторана «Пиц Глория» (Piz Gloria) на вершине Шильторн (2971 м), где в 1968 г. снимался знаменитый боевик о Джеймсе Бонде «Агент 007». С вершины Шильторн открывается роскошная круговая панорама горного ландшафта. Его украшают более 200 вершин. Среди них Айгер, Мёнк и Юнгфрау. На ланч в «Пиц Глории» уйдет около часа – за это время ресторан делает один оборот. Здесь есть большая обзорная терраса, сувенирный магазин «007» и панорамный кинотеатр Touristorama, где непрерывно бес-



- Лучшие отели на горнолыжных курортах Швейцарии
- Гарантированные места в отелях на Новогодний период и детские каникулы
- Собственные блоки мест на рейсы а/к SWISS
- Более 15 групповых туров и индивидуальное бронирование
- Продажа авиабилетов, визовая поддержка и страхование туристов
- Продажа билетов Швейцарской Системы Путешествий

ШВЕЙЦАРИЯ

www.ascent-travel.ru
Ascent Travel
 Member of Hotelplan

Москва (495) 744-06-06/08, ascent@ascent-travel.ru
 С.-Петербург (812) 610-07-07, ascent-spb@ascent-travel.ru
 Екатеринбург (343) 344-36-36, ascent-ekb@ascent-travel.ru
 Казань (843) 533-19-51, kazan@ascent-travel.ru
 Нижний Новгород (831) 296-09-81, nnov@ascent-travel.ru
 Новосибирск (383) 227-05-83, ascent-nsk2@ascent-travel.ru

Member of Switzerland tourism,
 Swiss travel system specialist

Инкотрейд - Швейцарский туроператор
 Представительство в России с 1996 года

- Гарантированные номера в лучших горных отелях на Новый год.
- Групповые экскурсионные программы - еженедельно.
- Семинары, конференции, MICE программы.
- Выписка железнодорожных билетов STS в офисе.

Приглашаем к сотрудничеству российских туроператоров.
 Тел.: (495) 690-41-22, 690-53-25, Факс: (495) 697-90-53, E-mail: moscow@incotrade.ch, www.incotrade.ch



Светлана ЕРМОЛАЕВА,
компания «Эрцог»

В этом году проявляется отложенный спрос на Швейцарию. Этому мнения придерживаются также наши швейцарские партнеры и многие российские коллеги. Статистика прошлого года, несмотря на кризис, опережала показатели сезона 2008-2009 гг. Ожидания относительно турпотока предстоящей зимой весьма противоречивые, динамика продаж на начало сезона сильно отличается от показателей прошлых лет. Наибольшим спросом у россиян неизменно пользуются курорты Церматт, Санкт-Мориц, Вербье, Гриндельвальд, Саас-Фе, Давос и Кран-Монтана. Там строятся новые подъемники и отели, реконструируются уже имеющиеся, модернизируются системы искусственного оснежения... Многие туристы, даже те, которые раньше предпочитали отели, в этом году выбирают размещение в апартаментах, стараясь оптимизировать бюджет поездки. Поэтому мы расширили спектр предложений по размещению в апартаментах. Кроме того, мы хотим обратить особое внимание клиентов на курорты Ненда и Сивье, предлагающих более экономичные апартаменты. Четырех долинах, популярнейшем регионе катания Швейцарских Альп.

платно демонстрируются два фильма: один – о том, как здесь снималась картина о Джеймсе Бонде, второй – о местном горном районе. **Вечером в Гриндельвальде.** На курорте восемь баров и три дискотеки, все в отелях. К «горячим точкам» относятся Plaza Disco (отель Sunstar), Mescalero Mexican Pub & Disco (отель Spinne) и Challi-Bar (отель Kreuz & Post). И еще с полсотни ресторанов с самой разнообразной кухней. Прекрасное фондю – в ресторане отеля Derby, что рядом с железнодорожной станцией. В спортивном центре можно покататься на коньках – для проживающих в отелях города вход бесплатный. А можно отправиться в соседний Интерлакен завершить дневную программу в Casino Kursaal, что находится в десяти минутах пешком от станции Interlaken Ost. Здесь семь игровых столов, около 120 игровых автоматов и три ресторана. www.grindelwald.ch

Гштаад. Курорт расположен в Бернских Альпах на границе между франко- и немецкоговорящими регионами страны на высоте 1050 м. Его обычно представляют «с окрестностями», которые вмещают еще девять курортов. Фонд размещения курорта составляют 2700 мест в отелях, 10 500 мест в шале, апартаментах, хостелах и пяти кемпингах.

Возможности катания. Гштаад находится на стыке четырех горных склонов. Здесь проложено 250 км трасс (с учетом окрестностей). Есть четыре сноуборд-парка и два пайпа. В Гштааде удобно учиться кататься, но и эксперты найдут для себя интересные склоны. На курорте проложено 120 км трасс для беговых лыж.

Не только лыжи. Здесь очень активная ночная жизнь. Есть более 50 ресторанов, художественная галерея, бридж-клуб и казино. В соседнем городке Шато д'О ежегодно в январе проходит Всемирный фестиваль воздушных шаров, который завершается красочным ночным шоу: музыка, подсвеченные шары разнообразных форм, лыжники с факелами, парашютисты, фейерверки. www.gstaad.ch

Граубюнден

Санкт-Мориц – старейший зимний курорт в мире. Первые туристы появились здесь в 1864 г. Еще в 1882 г. в Санкт-Морице состоялся первый чемпионат Европы по конькобежному спорту. Здесь дважды проводились зимние Олимпийские игры. Свыше полусотни миллиардеров владеют тут роскошными виллами. Здесь 45 отелей и около 300 апартаментов. Вместе с шале и апартаментами они могут принять более 3000 туристов одновременно. Здесь хорошие условия для отдыха с детьми.

Возможности катания. Этот эlegantный курорт имеет пять крупных и несколько небольших зон катания с единым абонементом. Здесь на высотах от 1800 до 3300 м проложены 350 км трасс: 70 км «синих», 245 км «красных» и 35 км «черных». Наиболее интересны такие зоны, как Корвач, Дьяволецца и Корвилья (Corvatsch, Diavolezza, Corviglia). Есть три Фан-парка для сноуборда, санная трасса. Проложены 180 км трасс для беговых лыж. В 2003 г. курорт стал местом проведения очередного чемпионата мира по горным лыжам. Главным зимним приключением считается «Снежная ночь на Корваче» – самом длинном освещенном склоне Швейцарии (4,2 км): катание, музыка, угощение, игра света и теней.

Не только лыжи. Кроме горных лыж, популярны бобслей, керлинг, зимний крикет, есть чудесный бассейн, можно полетать на дельта-плане, параплане, покататься на лошадях и собачьих упряжках. Популярна дискотека в Мюртеле. Предлагается множество гастрономических удовольствий, особенно в ресторане Alpetta Hut. www.engadin.stmoritz.ch/stmoritz

Давос

Самый высокогорный город Европы (1560 м над у. м.) широко известен как место проведения Международного экономического форума, который проходит в специально построенном комплексе на 11 тыс. мест. Давос – один из лучших зимних курортов. Известны целительные свойст-



ва его воздуха при лечении туберкулеза. Курорт может принять до 22 тыс. туристов и хорошо подходит для семейного отдыха.

Возможности катания. Общая зона катания (единый ски-пасс) с соседним городком Клостерс разбита на шесть районов (Jakobshorn, Parsenn, Pisch, Rinerhorn, Gotschna, Madrisa). На курорте проложено 110 трасс общей длиной 310 км. Самая длинная трасса – 12 км (Weissfluhgipfel – Kueblis) с перепадом высот 2034 м. Возможно ночное катание. Проложено 18 км трасс для тобогана, 110 км трасс для беговых лыж. Работают 53 подъемника, включая два наземных фуникулера. Общая пропускная способность – 64 тыс. чел./ч. Якобсхорн – любимое место сноубордеров, есть также фан-парк на Parsenhuetten. **Не только лыжи.** В городе 100 ресторанов, четыре дискотеки при отелях (Bolgenschanze, Sabanna Club, Cava, Rotliechli Music Club), более 20 баров и пабов, казино, а также 28 горных ресторанов. В Давосе самый большой в Европе открытый каток. Есть два катка с искусственным льдом. В городе несколько интересных музеев, среди них музеи игрушек и зимних видов спорта. Прекрасные условия для отдыха с детьми в городке Клостерс, девиз которого «Добро пожаловать всей семье!». Славится его игровая зона Kidsland. www.davos.ch

Ароза. Уютный семейный курорт на высоте 1800 м в долине, хорошо защищенной от ветра. Здесь все предусмотрено для отдыха с детьми: многие отели специально оборудованы для маленьких гостей, в детских садах Bobo и Zwergliand можно на целый день оставить детей под присмотром, есть семейные скидки на подъемник (5–10%), имеется детская лыжная школа, регулярно устраиваются развлекательные мероприятия для детей.

Возможности катания. Общая длина трасс – 70 км, плюс настоящее раздолье для любителей целины – 40 км трасс. Здесь находится всемирно известная школа сноубордистов. Длина трасс для беговых лыж – 25 км.

Не только лыжи. В Арозе есть два открытых катка. Работают курсы керлинга для начинающих, а профессионалы могут участвовать в соревнованиях. Здесь можно заняться параглайдингом, полетать на воздушном шаре. Имеется множество баров, дискотек, есть кино-театр, боулинг, бильярд, казино.

Центральная Швейцария

Энгельберг. Один из старейших и самых близкорасположенных к Цюриху горнолыжных курортов находится возле мощного горного

массива Титлис, к вершине (3239 м) которого туристы поднимаются в панорамной вращающейся кабине подъемника Rotair.

Возможности катания. Зона катания расположена на высотах от 1050 до 3020 м. Для семей с детьми рекомендуется находящаяся на северных склонах зона Брунни. Очень популярен обширный регион катания к югу от курорта. «Жемчужиной» курорта называют 12-километровую трассу, что с перепадом высоты в 2 км ведет с горы Титлис к курорту. Для сноубордистов устроены Фан-парк в Штанде и хаф-пайп в Йохпасе.

Не только лыжи. Один из лучших пабов находится в отеле Central, очень стильный бар устроен в отеле Europe. Богатый и качественный винный ассортимент в «Винном баре» (The Wine Bar), а любители потанцевать «отведут душу» в Spindle Disco Bar, одной их старейших дискотек Швейцарии, которой уже 42 года. www.engelberg.ch / www.titlis.ch

Основные горнолыжные курорты Швейцарии

Курорт	Перепад высот, м	Трассы, км	Подъемники	Ски-пасс, 6 дн., CHF*
Регион Женевского озера				
Виллар/Ле Дьяблере	1200–1271	225	97	289
Кантон Вале				
Вербье	1400–3300	410	89	326
Кран-Монтана	1500–3000	140	28	328
Лейкербад	1411–2610	52	14	348–260**
Церматт-Червиния	1620–3820	380	63	364–415**
Саас-Фе	1800–3600	100	22	341–371**
Бернские Альпы				
Регион Юнгфрау	1034–2970	213	45	266–314**
Гштаад	1000–3000	250***	58	321
Граубюнден				
Санкт-Мориц	1750–3300	350	56	358
Давос-Клостерс	1124–2844	310	53	315–364**
Ароза	1750–2653	70	13	284
Центральная Швейцария				
Энгельберг	1050–3020	82	25	274

* EUR 1 = 1,3 CHF

** В зависимости от объема услуг

*** С окрестностями

LAKESIDE MARKETING sarl

15 rue du Cendrier
Case postale 2321
CH-1211 Geneva 1 Suisse
Tel: (022) 716 31 62. Fax: (022) 716 31 40

30 ГОРНОЛЫЖНЫХ КУРОРТОВ ШВЕЙЦАРИИ

- а также:
- 700 отелей во всех регионах страны
- 100 отелей со СПА центрами
- визовая поддержка, экскурсии, трансферы
- детские и юношеские лагеря
- семинары, конференции и выставки

приглашаем к сотрудничеству российских туроператоров

Подробности на www.lakeside.ru

e-mail: lakeside@tpost.net

Пройс-листы, каталоги и проспекты в Московском представительстве
Тел. [495]319 81 61, [495]319 81 62, факс [495]319 81 63



ШВЕЙЦАРСКАЯ ТУРОПЕРАТОРСКАЯ КОМПАНИЯ

Эрцог
www.ertzoo.ru

РЕГИСТР
ФРАНЦИЯ
АВСТРИЯ
ШВЕЙЦАРИЯ
БОЛГАРИЯ
ИТАЛИЯ
США
КАНАДА
РОССИЯ

Привет наш сезон!

Офис в Москве:
м. Пр. Мира, Олимпийский пр-т, 22,
тел.: +7 (495) 933 11 21 (мн.),
+7 (495) 937 44 64 (мн.),
+7 (495) 688 31 61 (мн.)

Офис в Екатеринбурге:
«Счастливого случая»,
ул. Бажова, 125, оф. 7
Тел.: +7 (343) 350 41 83

Офис в Перми:
«Вазеда»,
ул. Сибирская, 9, оф. 629
Тел.: +7 (342) 212 39 98



Светлана ЕРМОЛАЕВА,
компания «Эрцог»



В этом сезоне эффект отложенного спроса по Италии значительно меньше, чем в прошлом году. Статистика последнего констатирует увеличение спроса, как на наиболее популярные курорты итальянских Альп, так и на не «раскрученные» на российском рынке. Традиционно пользовались наибольшей популярностью курорты Валь Гардена, Валь-ди-Фасса, Канацеи, Кампелло, Червиния, Бормио, Курмайор. Объем турпотока будущего сезона и его распределение по курортам прогнозировать еще рано. Но он, однозначно, вырастет. Прежде всего, в результате расширения предложений по авиаперевозке. Тенденция кризисного и послекризисного годов – стремление клиентов оптимизировать бюджет на отдых, не меняя при этом его продолжительности и количества поездок. На многих итальянских курортах проводится обновление парка подъемников, обустриваются трассы. На курорте Кронплиц открыта новая канатная дорога, которая заменит три прежних подъемника и позволит быстро и удобно подняться на высоту 2275 м. В этом сезоне в период студенческих каникул мы организуем в Ливиньо молодежный сноубордческий лагерь. В рамках мероприятия пройдут конкурсы-выступления сноубордистов, соревнования и молодежные вечеринки.

Главная улица Бормио – Via Roma, здесь небольшие магазинчики, предлагающие одежду известных марок, но стоит заглянуть и в прилегающие переулки. Можно поехать на соседний курорт Ливиньо – время в пути примерно 1,5 ч. www.bormio.it

Доломитовые Альпы

Недавно этот регион с впечатляющими горными панорамами и неизменно хорошей погодой включили в список Всемирного природного наследия ЮНЕСКО. Долина **Валь Гардена** протянулась более чем на 15 км и включает курорты Ортезии, Сан-Кристина и Сельва. Вместе с прилегающим регионом катания Альпе-ди-Суизи горнолыжникам предлагаются 175 км снежных спусков. Пропускная способность центрального подъемника в Сельва Гардена – Чьямпини составляет 2400 чел./ч. Обычно туристы размещаются в городках Сельва и Сан-Кристина в верхней части долины, откуда подъемники доставляют их к основным зонам

катания: в Пассо Селла – «синие» трассы, в Пассо Гардена – интересные «красные» трассы. Самый высокогорный район катания – Сеседа («красные» трассы и целина). Любители сложных спусков едут в районы Пиц Селла и Монте-Сеура, где много «красных» и «черных» трасс. Простые «синие» трассы широко представлены в районах Монте-Пана (подходят только для обучения) и Альпе-ди-Сиузи (более сложное катание). В местечке Ортисей есть длинная санная трасса с перепадом высот более 1000 м. www.valgardena.com
Валь-ди-Фасса протянулась на 20 км в самом центре Доломитовых Альп на высоте 1440–2550 м. Самая престижная зона курорта – часть долины с городками Канацеи и Кампелло. Сезон длится с начала декабря до конца апреля, а около 500 снежных пушек обеспечивают снег в редкие оттепели. Самые сложные трассы – Писта Кол ди Росси и в районе гребня Пордои (2240 м). Просторное плато Бельведере над Канацеи располагает к спокойному ката-

нию. Популярны трассы «Чиампак» в Альба-ди-Канацеи, «Альберто Томба» в Виго-ди-Фасса. www.fassaski.com
Кортина-д’Ампеццо – один из самых знаменитых итальянских горнолыжных курортов. Наиболее популярны районы Кристальо, Тофана и Лагацци над перевалом Фальцарего. Благодаря снежным пушкам снежный покров на большинстве из них держится с декабря по апрель. Самая сложная трасса – Forcella Staunies (1900 м, перепад высот – 733 м). Ски-пасс Доломитовых Альп открывает доступ к подъемникам сразу 12 курортов. www.cortina.com
Доломити-ди-Брента/Мадонна-ди-Кампильо. Курорт расположен на высотах от 1500 до 2600 м в Доломитовых Альпах, но не входит в Dolomiti Superski. Признанная столица итальянского горнолыжного спорта расположена в изумительной долине Валь-Рендена в центре заповедника Адамелло-Брента на западе провинции Трентино. Здесь на самом популярном горном курорте у итальянцев (до 90% всех гостей) регулярно проходят этапы Кубка мира. Мадонна-ди-Кампильо и соседние поселки Пинцоло (12 км), Фольгаридо и Марильева образуют пять зон катания. В некотором удалении, в местечке Тонале, находится шестая, самая высокая (3016 м) зона. Сложные «черные» трассы есть в Монте Спинале, Рифуджио Прадалаго, «красные» – в Тонале. К трудным трассам относятся также «Спинале Диреттиссима» (1990 м, перепад – 600 м) непосредственно в Мадонна-ди-Кампильо и «Писта Кампетитион» (1100 м, перепад – 322 м) в Пинцоло. Хорошие целинные склоны есть в районе Пассо Гросте (2443 м), Прадалаго, Панкуголо, Монте Виго и Тонале.

Основные горнолыжные курорты Италии

Курорт	Перепад высот, м	Протяж. трасс, км	Подъемники	Ски-пасс, 6 дн., EUR*
Брой-Червиния	1524–3883**	350	58 (вкл. Церматт)	228
Курмайор/Шамони	1210–3462***	101	18	228
Ла Туиль	1200–2650	150 (вкл. Францию)	22	228
Монте-Роза Ски	1348–2820	180	31	228
Пила	1540–2750	70	12	228
Сестриер	1350–2823	400	78	34 на 1 день
Бормио-2000 – Альта Вальтеллина	1225–3012	270	82	186–233
Валь-Гардена	1060–2518	175	81	161–202
Валь-ди-Фасса	1320–2638	115	58	186–233
Кортина-д’Ампеццо	1224–2950	115	37	193–220
Мадонна-ди-Кампильо	1500–2505	90	20	173,5-183

Ски-пасс DolomitiSuperski (высокий сезон): на один день для взрослых – EUR 46, для подростков – EUR 32, для пожилых – EUR 41; на шесть дней для взрослых EUR 233, для подростков – EUR 163, для пожилых – EUR 210.

* В зависимости от сезона ** В Швейцарии *** Во Франции

на горнолыжной карте Европы страна лидирует и по количеству зимних курортов (более 400), и по общей длине и оснащенности трасс (6 тыс. км оборудованных склонов, свыше 4 тыс. фуникулеров и подъемников); здесь самый протяженный склон в мире (в Шамони, 22 км, Белая Долина); самое высокогорное катание в Европе – до 3900 м, самое большое количество курортов для любителей беговых лыж (250 курортов и 13 тыс. км трасс). Многие французские горные курорты представляют собой уютные горные деревушки со старинными постройками из дерева и камня в окружении вековых лесов: Мерибель, визитная карточка Труа-Валле (Три До-



Лыжная Франция делится на пять областей: Альпы (Северные и Южные), Пиренеи, Центральный массив, Юра и Возге. Четыре пятых из 100 самых известных и популярных курортов находятся в Альпах. Российские туристы едут в основном сюда.

лины); Шамони у подножия Монблана; спортивный Валь-д’Изер; эlegantный Межев. Главные курорты Франции – Авория/Морзин, Валь-д’Изер/Тинь, Ля-Плань и Лез-Арк, долины Труа-Валле, Ле-Дез-Альп – имеют не менее 200 км лыжных трасс и 100 подъемников. Обычно они объединяются единой системой подъемников с соседними лыжными центрами и даже долинами, например Куршевель – Мерибель – Ле-Менуир – Валь-Торанс, Валь-д’Изер – Тинь, Морзин – Авория, Лез-Арк – Ля-Плань.

Перелет. Зимой на французском направлении традиционно наблюдается высокая charterная активность. Выполняются рейсы в Шамбери, Гренобль, Лион, а также в Женеву.



Действующие лица

«Асент Трэвел», «Бизнес-центр «Планета Тур», «Виза Конкорд», «Джет Тревел», «Карлсон Туризм», «Капитал Тур», «Ланта Тур вояж», «Мегаполис турс», «Нева», «Роза Ветров», «Строп», «Эрцог», MTC Group SA, OTC International, PAC GROUP, VKO Travel и др.

Три Долины

Одна из крупнейших в мире зон катания, состоящая из трех долин, в которых расположено множество курортов. Наиболее известные из них – Куршевель, Мерибель (Мерибель 1450 – Мерибель-Моттаре 1700) и Валь-Торанс. Туристов сюда привлекают огромный выбор трасс (более 600 км), длительный, до мая, лыжный сезон и возможность кататься без переездов автобусом.



Елена МУРЫГИНА,
компания PAC GROUP

В предстоящем сезоне наша компания запланировала на французском горнолыжном направлении увеличение продаж на 50%. Причин этому несколько – это и увеличение турпотока из-за отложенного спроса и широкий выбор предложений – от бюджетных до категории VIP, и значительная глубина продаж – уже сейчас туры бронируются вплоть до конца марта 2011. В этом сезоне наибольшей популярностью пользуются курорты: Мерибель, Валь-Торанс, Менуир, Тинь, Арк-1950, Шамони, Авория. Среди новинок сезона PAC GROUP представляет эксклюзивный контракт с новой резиденцией – SABOT DE VENUS RESIDENCE 4* в самом центре курорта рядом с трассой на курорте Валь-Торанс и эксклюзивный контракт на бюджетное размещение в отелях и резиденциях Piègre&Vasapces и Interhome на курортах Валь-Торанс, Менуир, Тинь, Шамони, Авория, Межев, Арк 1950 и Плань. К новинкам сезона также относится уникальный, совместный проект со школой профессиональных инструкторов SNOWPRO – отдых на горнолыжном курорте и профессиональное обучение с русскоговорящими инструкторами. В стоимость тура дополнительно включается: обучение от пяти дней на склоне по четыре часа в день в группах по шесть – восемь человек, одна лекция по снаряжению, вечеринка «Экватор», видеосъемка на склоне и вечерний видеонаблюдения техники.

Расписание работы школы на курортах Франции: Менуир 2–9 января, Тинь 9–15 января, Шамони 15–22 января.

Куршевель находится в 170 км от Женевы и в 210 км от Лиона. Местная архитектура выдержана в альпийском стиле. Сюда приезжают представители мирового бомонда.

Возможности катания. Курорт расположен на нескольких высотных уровнях, а единый ски-пасс открывает доступ к 190 подъемникам Трех Долин. Здесь четыре основных региона катания: Ля-Праз – 1300 м, Куршевель – 1550 м, Куршевель – 1650 м и Куршевель – 1850 м. В долине Куршевель много «зеленых» и «синих» трасс, широких и удобных как для начинающих, так и для карвинга. Для тех, кто предпочитает беговые лыжи, здесь проложено 150 км отличной лыжни.

Не только лыжи. К услугам туристов многочисленные магазинчики, рестораны с альпийской кухней, бары, кафе, дискотеки, казино. Работают концертный зал, кинотеатры, художественные галереи, выставки, библиотеки, множество клубов. Любители экстрима могут прыгнуть с парашютом, полетать на воздушном шаре или дельтаплане. Регулярно проводятся соревнования и различные ski-show.

Мерибель. Его несомненное преимущество – центральное расположение в Трех Долинах. Это курорт зимней Олимпиады 1992 г. – один из лучших в мире. Ежегодно здесь проводится множество культурных мероприятий и спортивных соревнований по лыжным видам спорта, хоккею, фигурному катанию, гонки на собачьих упряжках.

Возможности катания. Это очень удобный курорт для разнородной компании (или членов семьи с разным уровнем катания). Мерибель состоит из центральной части (1450 м) и станции Meribel-Mottaret (1750 м). Первая имеет несколько районов на разных уровнях (1450, 1600 и 1700 м). Вокруг Мерибеля немало районов для внетрассового катания на склонах Мон-Валлон и Ла-Солир. Плюс курорта – наличие и южных, и северных склонов. В Мерибеле работают около 300 опытных инструкторов. В детских садах с детьми занимаются опытные воспитатели и лыжные инструкторы. Есть зона для сноуборда.



Не только лыжи. На курорте оборудован прекрасный каток. Для любителей острых ощущений – полеты на паратране или ночное катание с факелами. Здесь есть культурные центры, несколько кинотеатров, многочисленные магазины, ночные клубы и бары. В Мерибеле 10 ресторанов на склонах, и большой их выбор на самом курорте, наиболее известные – Chez Kiki, La Fromagerie Chez Fromton, La Kouisena, Les Glaciers.

Валь-Торанс. Один из самых молодых курортов французских Альп – он появился в 1971 г. Это самый высокогорный курорт Европы (2300 м), где на северных склонах снег гарантирован большую часть года. Почти все трассы вокруг расположены на высоте более 2000 м. Он считается одним из самых холодных курортов Франции в январе, но во второй половине февраля и марте условия катания наиболее оптимальные. Это один из наиболее удаленных курортов, дорога от аэропорта может занимать четыре часа и более (в случае снежной погоды и пробок).

Возможности катания. В ноябре и с начала июля можно кататься на леднике Пекле, а с декабря по май – на всех трассах курорта. В Валь-Торансе множество интересных «красных» трасс: самая узкая и сложная – от подъемника Сим-де-Карон (3200 м). Склоны у подножия просты и вполне подойдут для начинающих лыжников и детей. Для семейного катания будут интересны «синие» трассы, ведущие в город. Валь-Торанс также славится своими возможностями катания по целине. Общая протяженность трасс – 140 км, благодаря современным подъемникам практически нет очередей.

Не только лыжи. В центре курорта находится спортивный центр, есть искусственное поле для гольфа и стенка для скалолазания, бассейн, сауны, джакузи и турецкие бани, торговые центры, кинотеатры, ночные клубы, дискотеки, центр для детей старше трех месяцев, две детские деревни и горнолыжные школы.



Можно прокатиться по санной трассе длиной в 6 км (единственная санная трасса во Франции, открытая для широкой публики).

Межев

Один из самых престижных и живописных горнолыжных курортов с мировой известностью расположен вблизи от Монблана. Он входит в число элитных курортов Best of the Alps. Пешеходная зона с мощными улицами в центре, старинная архитектура создают на курорте атмосферу старины. С Мон-Жоли и других площадок открываются великолепные виды на Монблан. Горы (1000–2500 м) до высоты 1850 м покрыты хвойными лесами.

Возможности катания. Курорт окружают три области катания: Рошбрюн-Кот, Мон-д'Арбуа и Ле-Жай. Максимальная высота трасс – 2350 м, сами трассы – широкие и не слишком сложные, отлично подходят для семейного отдыха. Из центра деревни легко добраться на подъемнике в любую область катания. Интересна узкая, проходящая через лес «черная» трасса Les Bridans, а на «зеленой» Les Mandarines учились кататься на горных лыжах многие знаменитости.

Не только лыжи. Здесь более 80 ресторанов национальной савойской кухни, из них 30 – в горах, дворец спорта с катком, бассейном, сауной и фитнес-центром, открытый каток в центре деревни, театр, джаз-клуб, казино, свыше 200 магазинов и бутиков. Возможны полеты на воздушном шаре, паратране, вертоле-

те. Недалеко от Межева находятся термальный парк «Сен-Жерве ле Бен» и парк Parc Aventure со специальным детским маршрутом (есть возможность ночного посещения). Все ночные клубы расположены в радиусе 200 м.

Шамони

Старейший зимний курорт Франции считается столицей горнолыжного спорта с 1924 г., когда здесь прошли первые зимние Олимпийские игры. Шамони расположен в долине на высоте 1035 м у подножия огромного массива Монблан, высочайшей вершины Западной Европы (4810 м). Все трассы здесь высокогорные – большинство на высоте более 2000 м.

Возможности катания. Шамони предлагает разнообразные склоны и трассы, три большие высотные и четыре низкие области катания, восемь канатных дорог (из них самая знаменитая в мире и высочайшая в Европе – Aiguille du Midi, 3842 м) и две старинные горные железные дороги. Общая протяженность горнолыжных трасс – 152 км, 42 км трасс для беговых лыж. Шамони считается одним из интереснейших мест в мире для фрирайда, особенно на Гран-Монтэ (3275 м). У опытных лыжников популярны 11-километровый спуск по леднику Аржентьер и уникальный 22-километровый маршрут по Белой долине (только в сопровождении гида). Не закрыт путь в Шамони и начинающим лыжникам.

Не только лыжи. На курорте около 200 магазинов, более 100 ресторанов (из них восемь в го-

рах), три кинотеатра, боулинг, казино, дискотеки, семь ночных клубов, крытый теннисный корт, сквош-корты, каток, крытый бассейн с сауной и турецкими банями. Здесь есть церковь с горнолыжными витражами и Ледовый музей. Можно отправиться на организованные автобусные экскурсии в Анси, Женеву, Межев, совершить вертолетные и самолетные прогулки.

Валь-д'Изер и Тинь

Живописный поселок Валь-д'Изер с колокольней XVII в. находится на высоте 1850–2000 м. Он связан сетью канатных дорог с популярным горнолыжным курортом Тинь, расположенным по другую сторону горного хребта на высоте 2100 м. Курорт состоит из двух частей – Валь-Кларе и Тинь-ле-Лак. Снег гарантирован даже в начале и конце сезона, и практически любой вариант размещения предоставляет возможность катания «до дверей».

Возможности катания. Высокогорная зона катания Espace Killy (Мир Килли) – это 300 км связанных между собой трасс. В 1992 г. здесь проходили соревнования по всем горнолыжным дисциплинам, кроме слалома, ежегодно проводятся этапы Кубка мира. Более 60% трасс предназначены для спокойного катания. Среди опытных лыжников популярна трасса Face (3 км, перепад высот – 972 м) на восточном склоне скалы Bellevarde, одна из наиболее сложных трасс Альп. На курорте есть две зоны летнего катания на ледниках и неограниченные возможности для внетрассового катания,



Франция

Мерибель, Валь Торанс, Валь д'Изер, Тинь, Арк-1950, Шамони

www.pac.ru

Для агентств Москва (495) 933 09 50
Для частных лиц
Москва (495) 225 55 76
Регионы: 8 (800) 250 55 76

Гарантированные квоты мест
Любимые курорты и трассы
Отличные предложения



- Лучшие отели на горнолыжных курортах Франции
- Гарантированные места в отелях на Новогодний период и детские каникулы
- Собственные чартерные перелеты:
Москва - Шамбери - Москва
Санкт-Петербург - Женева - Санкт-Петербург
- Групповые туры и индивидуальное бронирование
- Русскоговорящие представители на курортах



www.ascent-travel.ru
Ascent Travel™
Member of Hotelplan

ФРАНЦИЯ

Москва (495) 744-06-06/08, ascent@ascent-travel.ru
С.-Петербург (812) 610-07-07, ascent-spb@ascent-travel.ru
Екатеринбург (343) 344-36-36, ascent-ekb@ascent-travel.ru
Казань (843) 533-19-51, kazan@ascent-travel.ru
Нижегород (831) 296-09-81, nnov@ascent-travel.ru
Новосибирск (383) 227-05-83, ascent-nsk2@ascent-travel.ru



особенно в Тине. На солнечных склонах Тинь-ле-Лак находится сноупарк (длина – 2,5 км, перепад высот – 500 м).

Не только лыжи. На курортах – два центра обучения вождению по льду, где можно попробовать свои силы за рулем автомобиля 4WD, квадроцикла, снегомобиля или карта. Есть высокогорные рестораны, различные бары, пабы, интернет-кафе, боулинг, бридж, сквош, в Тине – кинотеатр (три зала), три ночных клуба и казино. Работают крупный спортивный центр и библиотека. Тинь также предлагает ски-джоринг (катание на лыжах за лошастью) и подледный дайвинг.

Альп-д'Юэз

Самый солнечный альпийский курорт Франции находится недалеко от Гренобля. Регион интересен для всех горнолыжников: здесь прекрасные трассы как для начинающих, так и для экспертов.

Возможности катания. Максимальный перепад высот – 2230 м. Здесь находится самая длинная сертифицированная трасса в Европе – Sarenne (16 км), а также спуск, проходящий в туннеле. Есть трасса для ночного катания. Курорт предоставляет широкие возможности для внетрассового катания. Нижние участки склонов обслуживаются более чем 400 снеж-

ными пушками. Для начинающих горнолыжников предусмотрен специальный район катания, примыкающий к гостиницам и апартаментам. Абонемент на подъемник Visalp обеспечивает бесплатный доступ к любой зоне катания системы Grande Galaxie (Les 2 Alpes, Serge Chevalier, Puy Saint Vincent, Voie Lactee в Италии), а также к трассам ночного катания и для беговых лыж.

Не только лыжи. Курорт известен школой вождения автомашин по льду и высокогорным аэродромом, откуда можно совершать прогулки на небольших самолетах и вертолетах. На курорте множество ресторанов и баров. В стоимость ски-пасса входит посещение отличного спортивного комплекса.

Ле-Дез-Альп

Один из пяти крупнейших французских горнолыжных курортов. Находится в живописном районе, рядом с обширным национальным парком, недалеко от Гренобля. Снег здесь гарантирован круглый год благодаря самому большому леднику Европы, пригодному для катания.

Возможности катания. Сезон длится с начала ноября до конца апреля. Основная зона катания расположена выше 2000 м. Склоны Pied Moutet (2339 м) хорошо подходят для начинаю-

щих лыжников. Опытным понравятся 11 «черных» трасс, в том числе Grande Couloir, La Fee и Super Diable. Ле-Дез-Альп соединяется с самой легендарной зоной внетрассового катания, настоящей меккой фрирайда – Ля-Грав (рекомендовано катание только в сопровождении гидов и исключительно для опытных лыжников). Значительная высота станции (1650 м) и 105 снежных пушек обеспечивают возможность катания до дверей отеля в течение всего зимнего сезона. Ле-Дез-Альп славится внетрассовым катанием, одним из самых впечатляющих в Европе (2150 м по вертикали). Здесь, в Ле-Дез-Альп, на высоте 3200 м находится первый европейский центр Новой лыжной школы и сноуборда. Широкие возможности для фристайла и фрирайда открывает зона «Слайд» (высоты 2600–3100 м), специально оборудованная для прыжков и трюков.

Не только лыжи. На курорте свыше 60 ресторанов, более 30 баров, несколько дискотек, боулинг, около 130 магазинов, спортивный комплекс с площадками для сквоша, катком, бассейнами, сауной, фитнес-центром, джакузи, турецкой баней. В Ле-Дез-Альп есть центр отдыха для детей, детский сад и 10 горнолыжных школ. Туристы могут полетать на парашюте или вертолете, сходить в кегельбан, прогуляться по леднику, прокатиться на снегоходе по ос-



вещенным трассам или отправиться в Гренобль за покупками. Возможны ночевки в иглу. Достопримечательность курорта – искусственный «Ледяной грот» на высоте 3400 м. Здесь можно спуститься на 30 м под поверхность ледника. Галереи наполнены множеством ледовых скульптур, изображающих динозавров. Грот открыт круглогодично.

Ля-Плань – Лез-Арк (Парадиски)

Курорты, входящие в объединение Paradiski – Ля-Плань и Лез-Арк, расположенные на разных высотах, были одними из первых, построенных как универсальные курорты с прямым выходом на трассы. Все курорты Ля-Плань (а это десять «станций») на северной части горного массива Вануаз отличаются умеренными ценами и условиями для катания по трассам любого уровня, включая целину.

Возможности катания. Курорты Ля-Плань (La Plagne) и Лез-Арк (Les Arcs), объединенные общим названием Paradiski, связывает самая большая в Европе канатная дорога Vanoise Express – 1,6 км. Это расстояние огромных двухэтажных кабин, вмещающие по 200 пассажиров, преодолевают за четыре минуты. Помимо Vanoise Express здесь более 140 разных подъемников и фуникулеров. Ля-Плань («Горное плато») славится тем, что среди десяти его станций шесть высотных. Они расположены на высоте от 1800 до 2100 м непосредственно у подъемников и лыжных трасс. «Изоминка» региона – катание прямо от дверей апартамен-

тов и большое разнообразие трасс. Очень интересна станция Бель-Плань в центре района катания, окруженная сетью подъемников. Станции Моншаван, Ле-Седр, Плань-Монтальбер и Шампани-ан-Вануаз расположены на высотах 1250–1450 м и отличаются деревенской уютной атмосферой. Область Лез-Арк состоит из нескольких курортов, расположенных на разных уровнях высот и имеющих объединенную сеть подъемников. Les Arc 1600 – самый семейный и спортивный курорт, Les Arc 1800 – самый большой в регионе, здесь много апартаментов, торговых галерей и различных развлечений, Les Arc 1950 – новый поселок в традиционном стиле с прекрасным видом на Монблан, Les Arc 2000 отличаются современной архитектурой и фантастические пейзажи вокруг.

Порт-дю-Солей

Курорт с красивым названием Portes du Soleil («Врата солнца») – самый северный во Французских Альпах и один из крупнейших регионов горнолыжного отдыха. Он расположен между Женевским озером и массивом Монблан, на границе со Швейцарией, что позволяет кататься в двух странах. Регион включает около 290 трасс общей протяженностью 650 км с перепадом высот 800–2460 м, 209 подъемников, восемь сноупарков. Один из крупнейших курортов на французской стороне – Авория. Авория находится на высоте 1800 м с превосходной зоной катания до 2466 м. Горнолыжная

станция построена как единый комплекс на совершенно новом месте в 1966–1996 гг. Авория – хороший и недорогой курорт для семейного отдыха и одно из наиболее интересных мест для фрирайда. На курорте нет автомобилей, катание начинается прямо от дверей. Туристы передвигаются по станции на санях, запряженных лошадьми, или гусеничных снегоходах, работающих как такси. Желающим выдают санки для перевозки багажа. Сезон катания в Авория – со второй недели декабря до 24 апреля.

Возможности катания. Авория называют европейской столицей сноуборда, но это не значит, что здесь нечего делать лыжникам. Здесь предлагаются три зоны для фристайла: два сноупарка и суперпайп (120 м), специальные склоны для фрирайда. Шесть секторов катания региона включают 45 трасс, из которых шесть «черных», 14 «красных», 20 «синих» и пять «зеленых», четыре трассы отведены для сноукросса. Большинство трасс Авория предназначено для лыжников среднего уровня. **Не только лыжи.** Курорт предлагает множество занятий и развлечений апре-ски, велнес-центр, сауну, салон красоты, кинотеатр, две дискотеки, боулинг, трамплин, прогулки на снегоступах и снегокатах, катание на горных велосипедах, вечерний спуск на санках с горы. Любители острых ощущений могут заняться зимним дайвингом на озере Montriond или полетать над горами на парашюте. В самом Авория 20 ресторанов, пять – по окрестностям.

Основные горнолыжные курорты Франции

Курорт	Перепад высот, м	Протяженность трасс, км	Подъемники	Ски-пасс, 6 дней, EUR
Авориа	1800–2460	135	38	209
Шамони	1050–3840	152	49	Chamonix Le Pass – 205 Mont-Blanc – 216
Межев	1113–2525	445	113	186–216**
Три Долины (Мерибель, Куршевель, Валь-Торанс, Ле-Менуир)	1300–3200	600	190	235
Валь-д'Изьер – Тинь (Эспас-Килли)	1850–3550 1550–3450	300	100	192,5 ¹⁾
Лез-Арк – Ля-Плань (Парадиски)		425	140	243
Порт-дю-Солей (Морзин-Авориа – Ле-Же).	800–2460	650	211	209 (вся область), 151,5 (Морзин – Ле-Же)
Всего 12 курортов.				
Альп-д'Юэз	1120–3330	238	85	210 ¹⁾
Ле-Дез-Альп	1300–3600	220	63	163,8–182 ¹⁾
Лез-Арк	1200–3226	200	57	203

* В зависимости от зоны катания

¹⁾ На 2009 г.

** В зависимости от сезона



Швейцарский концерн Kuoni Group, основанный в 1906 году.

МЕГАПОЛИС туры

Австрия, Франция, Италия, Швейцария, Андорра.

Мы организуем горнолыжные туры **DO TRAVEL BE FREE**

16 ЛЕТ! * Путешествуй! Будь свободным!

www.megapoliс-tours.ru

CALL +7 (495) 786-99-99



Крохотная пиренейская страна с запада, севера и востока окружена горами, покрытыми пушистым снегом, у подножий вне зависимости от сезона цветут «анютины глазки».

Красивая природа, демократичные цены, достаточное количество трасс для новичков и лыжников среднего уровня подготовки, возможность сочетать катание с отдыхом на термальных источниках Пиренеев и бесшопинговый ежегодный привлекают сюда свыше 11 млн туристов. Площадь Андорры 468 кв. км, проехать от границы до границы можно за полчаса. Туризм обеспечивает 80% дохода государству.

Сезон катания в Андорре длится с декабря до середины апреля. Здесь часты обильные снегопады. Поскольку страна маленькая, то можно жить в столице и ездить кататься в разные регионы, имея единый суперски-пасс. Многие турфирмы организуют бесплатный трансфер до подъемников для своих туристов. Но времени на переезды может уйти много. Поэтому лучше заранее выбрать один из регионов. Зоны катания здесь называются станциями. Основные районы катания объединены в две зоны: Grandvalira (Грандвалира) на востоке и Vall Nord (Валлнорд) на западе страны. Грандвалира объединяет курорты Soldeu – El Tarter (Сольдеу – Эль Тартер) и Pas de la Casa – Grau Roig (Пас-де-ла-Каса – Грау Роч). Валлнорд образуют курорты Pal – Arinsal (Пал – Аринсал) и Ordino-Arkalis (Ордино-Аркалис). Катание длится примерно с девяти утра до половины пятого вечера. В 17.00 подъемники останавливаются. Любители беговых лыж катаются на юге страны в долине La Rabassa (Ла Рабасса).

Перелет. В Андорру российские туристы обычно добираются через Барселону регулярными или чартерными рейсами. Развитие авиасообщения позволяет формировать туры любой продолжительности, поэтому в рамках одной поездки можно провести еще и несколько дней во «второй столице Испании».

Действующие лица

«Аврора Интур», «Асент Трэвел», «Время Тур», «Виза Конкорд», «Капитал Тур», «Мегаполос турс», «Натали Турс», «Нева», «Русибер», La Costa, V.A.M. Tour, VKO Travel и др.



Грандвалира

Одна из крупнейших в Европе горнолыжных зон катания площадью около 2000 га. Расположенные здесь курорты Пас-де-ла-Каса – Грау Роч и Сольдеу – Эль Тартер находятся на расстоянии примерно 10 км друг от друга. **Пас-де-ла-Каса – Грау Роч.** Самый крупный и популярный в стране курорт расположен на высоте 2000 м на границе с Францией. Здесь появилась первая лыжная станция в Андорре. Зона катания объединена с центральными районами страны подъемником Funiscamp («Фуникамп») из местечка Епсагр (Энкамп), что в 5 км от столицы Андорры города Андорра-ла-Вейя. Здесь цены ниже, чем в гостиницах у горных трасс, а доехать до мест катания не составляет труда благодаря этому фуникулеру. За 15 мин. 24-местные кабины (всего их 32), преодолев 6127 м, доставляют туристов в район катания – с отметки 1333 м на высоту 2506 м.

Для тех, у кого есть ски-пасс на все станции, пользование «Фуникампом» обходится в несколько евро в день. Из столицы к подъемнику ходит автобус. Отправление – каждые 15 мин.



Дмитрий ЖЕМЧУГОВ,
компания V.A.M. Tour

Большой спрос на Андорру начинается с октября, а самое популярное время – зимние каникулы. Обычно туры на Новый год и каникулы бронируют заранее. Растет поток, растет и авиаперевозка из России в Барселону. В этом году во время зимних каникул компания Viajes Arturo запланировала программу на двух рейсах в неделю в Барселону, что позволит делать туры не только кратные неделе, но наиболее востребованные – на 10–12 дней.

В Андорре две большие зоны катания – Vallnord и Grandvalira. Здесь много трасс разного уровня, подъемники, школы для начинающих, прекрасный выбор апре-ски. Самые популярные отели расположены близ подъемников и станций обширной зоны катания Grandvalira, располагающей трассами всех уровней сложности и прекрасной инфраструктурой.

Идущий на спад кризис уже не вносит таких изменений в типы туров, как в прошлом году. Все уровни обслуживания и размещения востребованы. Андорра – не самый дорогой горнолыжный курорт в Европе, а по некоторым показателям – ски-пасс, размещение в гостиницах и аренда снаряжения – пожалуй, один из наиболее демократичных.

Андорра – прекрасное место для шопинга, ведь эта страна – зона беспошлинной торговли. Это привлекает сюда не только лыжников.

Сольдеу – Эль-Тартер. Два небольших живописных горных поселка расположены примерно в 3 км друг от друга по обе стороны дороги, ведущей к Пас-де-ла-Каса. Курорт очень популярен у россиян.

Под крышей иглу. Любители необычного могут протестировать снежный коттедж иглу Iglu-Hotel в Грандвалире. Это бар, ресторан и гостиница с бассейном на высоте 2300 м в местечке Coma Ill, сектор Грау Роч. Здесь могут одновременно переночевать до 26 человек (34 – при бронировании отеля целиком). Помимо этого на курорте есть два иглу-бара – в Пас-де-ла-Каса и в нижней части склона Pla de les Pedres. Иглу принимают гостей с 25 декабря до середины апреля, в зависимости от погоды. www.iglu-dorf.com

Возможности катания. Перепад высот 1710–2640 м. Здесь проложено 110 трасс (18 – «зеленые», 38 – «синие», 32 – «красные», 22 – «черные») общей протяженностью 193 км. Для любителей фрирайда есть склоны с крутизной 40–50%. Снежный покров поддерживают почти 1100 пушек. Работает 67 подъемников (100,7 тыс. чел./ч). В зоне Сольдеу – Эль Тартер действует подъемник из городка Канильо.

Три зоны фристайла расположены в Эль-Тартер («Сноупарк»), Пас-де-ла-Каса («Исардс-парк») и Грау-Роч (сноупарк «Чави»).

Очень привлекателен спуск Gall de Bosc длиной 8,2 км по окруженной соснами трассе до Сольдеу. Можно испытать свои силы на профессиональном спуске Avet Grandvalira-Soldeu. Для сноуборда есть сноупарк и хафпайп. Зона катания Сольдеу – Эль Тартер располагается на двух уровнях: нижнем (1700–2000 м) – лесные трассы, закрытые от ветра, и верхнем (2000–2500 м) – высокогорные спуски. Склоны Грау Роч покрыты лесом и располагают к более спокойному катанию, чем в Пас-де-ла-Каса.

Сектор Porte des Neiges с доступом из сектора Пас-де-ла-Каса позволяет лыжникам выйти на новые «синие» трассы, проходящие также по территории Франции. Широкие и безлесные поля прямо у границы с Францией на перевале привлекают сноубордистов, для которых есть отдельный парк с хафпайпом. Используются бесконтактные лыжные абонементы – смарткарты. Проложено 12 км беговой лыжни.

В семи школах для лыжников и сноубордистов Грандвалира работают около 450 аттестованных инструкторов.

Не только лыжи. Грандвалира предлагает четыре маршрута для прогулок в снегоступах, два маршрута для катания на нартах, два – на снегоходах. Есть площадка для параглайдинга и вертолетная площадка. В Грау Роч и Канильо устроены склоны для тюбинга.

В 6 км от Энкампа расположен городок Канильо, где в ледовом дворце Palau de Gel проводятся спортивные мероприятия и дискотека на льду. При наличии суперски-пасса вход на каток бесплатный.

Сольдеу шумнее, чем Эль Тартер, где, правда, есть две дискотеки, но туристы предпочитают проводить вечера в барах при гостиницах. В Сольдеу – Эль Тартер примерно с десятком баров и ресторанов. В Пас-де-ла-Каса множество магазинчиков, где продаются горнолыжное снаряжение, одежда, парфюмерия, бытовая техника.

На солнечных террасах ресторанов и баров можно отдохнуть днем, а вечером молодежь собирается на дискотеках.

Отдых с детьми. В Грандвалире шесть «снежных садов» для детей от трех до шести лет, четыре детских сада для малышей от двух до четырех лет (в Канильо, Эль Тартере и Сольдеу) и ясли для младенцев от года в Грау Роч. www.grandvalira.com

Валлнорд

В этой курортной зоне 72 трассы общей протяженностью 93 км. На площади катания 1150 га снег поддерживают 385 пушек. Лыжные трассы обслуживает 40 подъемников, среди них недавно открывшийся Аринсал (1550) – Somallempla (1950). Из центра княжества сюда ведет туннель Понт-Пла длиной 1,2 км. Есть слаломные трассы, фристайл- и фрирайд-зоны. Гордостью курорта считаются Arcalis Snow Park и Arinsal Freestyle Area. В Аркалисе теперь можно обучиться модному виду спорта под названием speed riding («крыло» + лыжи или сноуборд).

Пал – Аринсал. Курортную зону образуют два поселка в западной части Андорры у подножья горы. Они отстоят друг от друга на 7 км. Рядом город Ла Массана (La Massana). Отсюда ближе всего к столице, до нее 10–12 км. Здесь работают русскоговорящие инструкторы.

Возможности катания. Перепад высот 1550–2560 м. В зоне катания (707 га) проложено 42 трассы протяженностью 63 км. Трассы пролегают на территории красивого хвойного заповедника. В Аринсале находится спуск с самым большим – более километра – перепадом высот в Андорре, Les Marrades (Alt de la Sara, 2572 – Аринсал, 1550). Здесь 26 подъемников. Курорт больше подходит для новичков и обучающихся. В двух школах работают около 200 инструкторов. Зоны Пал – Аринсал и Ордино-Аркалис объединены единым лыжным абонементом.

Отдых с детьми. Здесь два детских сада, а снежный парк «Пекар-парк» для детей от трех до девяти лет считается самым большим



- Лучшие отели на горнолыжных курортах Андорры
- Групповые туры и индивидуальное бронирование
- Шопинг со скидками от Асент Трэвел
- Прямые контракты, эксклюзивные предложения и гарантированные номера в отелях
- Прямые перелеты до Барселоны (среда и суббота), дополнительные рейсы на школьные каникулы
- Продажа авиабилетов
- Индивидуальные трансферы а/п – курорты по групповым ценам в любой день недели
- Комбинированные туры Барселона + Андорра
- Собственный офис в Андорре, собственные представители на курортах

АНДОРРА



Москва (495) 744-06-06/08, ascent@ascent-travel.ru
 С.-Петербург (812) 610-07-07, ascent-spb@ascent-travel.ru
 Екатеринбург (343) 344-36-36, ascent-ekb@ascent-travel.ru
 Казань (843) 533-19-51, kazan@ascent-travel.ru
 Нижний Новгород (831) 296-09-81, nnov@ascent-travel.ru
 Новосибирск (383) 227-05-83, ascent-nsk2@ascent-travel.ru

Вся Испания от испанского туроператора

★ Канарские острова-отдых круглый год.
 ★ Новые экскурсионные туры, Парадоры, индивидуальные туры, корпоративные туры.
 ★ Собственные чартерные рейсы.
 ★ Визовая поддержка.

Андорра - горные лыжи!

www.vam-tour.ru
 тел. 221-76-99, 251-11-15
 Москва, пл. Тверская застава, 3, офис 325



Неля ОГУРЦОВА,
компания «Время Тур»

В прошлом сезоне по рейтингу предпочтений страна с шестого места переместилась на третье. Экономичные пакеты – специальные предложения от отелей, невысокая стоимость авиаперевозки, скидки на ски-пассы – повлияли на выбор туристов, которые раньше катились в Альпийских странах. Наибольшей популярностью пользуются курорты Сольдеу и Пас-де-ла-Каса, где подъемники удобно расположены прямо у отелей. В предстоящем сезоне мы ожидаем увеличения турпотока в страну примерно на 10–15 процентов за счет возвратных клиентов.

Увеличилось число бронирований в столицу Андорра-ла-Вейя и Эскальдес, где более низкие цены на отели, а трансфер до подъемников мы предоставляем бесплатно.

Купив универсальный ски-пасс Ski Andorra, туристы могут кататься на всех курортах районов Грандвалира и Валлнорд. В свободное время можно организовать прекрасный шопинг: Андорра – зона беспошлинной торговли. Интересен и вечерний досуг – здесь множество баров, ресторанов, дискотек... Недалеко от столицы находится самый крупный термальный комплекс Западной Европы – «Кальдеа».

Добавлю также, что в новом сезоне у нас действуют многочисленные акции и скидки, с которыми можно познакомиться на сайте www.vremiatour.ru.

и лучшим в Пиренеях. Рядом с ним оборудована тематическая 600-метровая трасса для семей с детьми и начинающих с забавными препятствиями. «Лягушатник» в Аринсале располагает двумя детскими подъемниками.

Ордино-Аркалис. Самый дальний от центра страны горнолыжный курорт – 30 км к северо-западу от столицы – считается самым романтическим местом в стране благодаря романским церквям, старинным особнякам и каменным мостовым в обрамлении величественных гор с пьянящим воздухом.

Возможности катания. Трассы проложены в основном на северных склонах, поэтому снежный покров держится дольше, чем на других курортах. Перепад высот: 685 м (1940–2625 м). Общая площадь лыжных трасс: 442 га, 310 га для катания «вне лыжни». Суммарная длина трасс – 30 км. Есть пять слаломных трасс для соревнований, одобренных Международной Федерацией лыжного спорта (FIS). Работает сноупарк. Для поддержания снежного покрова установлено 89 пушек, обеспечивающих снег на 14,5 км лыжных трасс. Здесь 14 подъемников.

Ордино-Аркалис уступает зонам Сольдеу – Эль Тартер и Пас-де-ла-Каса – Грау Роч по числу спусков, но выгодно отличается разнообразием для лыжников среднего уровня. Трассы отлично подготовлены: ежегодно в январе здесь проводятся международные юношеские соревнования. Есть 15 км трасс для беговых лыж.

Отдых с детьми. Местный «снежный сад» считается лучшим в Андорре. Тут удобные подъемники, хорошие трассы. Есть бэби-клуб для малышей от года до четырех лет.

Не только лыжи. В Валлнорде есть где спуститься с горы на надувных санках, покататься на снегоходах, нартах, велосипедах, у которых лыжи вместо колес, погулять на снегоступах, пострелять из лука, попрыгать

Основные горнолыжные курорты Андорры

Зона катания	Перепад высот, м	Протяжен- ность трасс, км	Кол-во трасс	Подъем- ники	Ски-пасс, 6 дн., EUR
Грандвалира	1710–2640	193	110	67	213
Валлнорд	1550–2625	93	72	40	162
Все (Ski Andorra)	1550–2625	286	182	107	187, 880*

* Весь зимний сезон

Шопинг

В Андорре 2000 магазинов открыты семь дней в неделю (искл. 25.12, 1.01, 14.03 и 8.09).

на батуте, полетать на дельтаплане или спуститься в горные ущелья по наклонному тросу (аттракцион «тиролина»).

В курортной зоне Пал – Аринсал больше 10 баров и ресторанов. В центре, рядом с канатным подъемником, находится одна из самых популярных дискотек в Андорре – Surf. Гости всех отелей могут пользоваться услугами релакс-центра в отеле Princessa Parc 4*, бассейна, лечебного массажа (оплачивается отдельно). На курорте Ордино-Аркалис восемь баров и ресторанов.

www.vallnord.com

Ла-Рабасса

Снежный парк в Сан-Жулия-де-Лория (Sant Julià de Lòria) расположен на высотах 1960–2160 м и ориентирован на любителей беговых лыж. Подходящий маршрут найдется для лыжников разного уровня подготовки: самый сложный – Collada de Pimes (6,5 км), для продвинутых – La Pleta de les Mules (5,5 км) и 2 км лесной лыжи, для начинающих – Planell de Conangle (1 км), плюс 1,5 км по лесу.

Отдых с детьми. В парке развлечений Naturlandia/«Натурландия» (1500–2060 м) есть интересный аттракцион для всей семьи Tobotronc – круглогодичная открытая тобогган-трасса протяженностью 5,3 км (самая длинная в мире) с 400-метровым перепадом высот. Сани, скользящие с подъемами и спусками по стальным рельсам, рассчитаны на двух пассажиров. Всё веселое путешествие занимает около 20 мин. Сани несутся по живописной долине, развивая на спусках скорость до 40 км/ч. В список активных развлечений «Натурландии» входят катание на снегоходах и снежных квадроциклах, на гусеничных автомобилях, на санях или лыжах, запряженных собаками, с обучением азам управления упряжкой (часовой урок для 3-4 чел. – 150 евро), пешие прогулки по горам, конные туры. Все экскурсии проходят в сопровождении гидов-инструкторов и доступны не только для взрослых, но и для детей. Младшему поколению будет интересно поиграть, побегать, покатаваться по камням, а также узнать много нового в тематическом парке, посвященном жизни инуитов.

Такие разные лыжи...

Полвека назад лыжный спорт делился на три вида: лыжи беговые (равнинные), горные и для прыжков с трамплина. Сегодня любители прокатиться с ветерком на этом не останавливаются...

Ски-кросс

Соревнования на крепость ног, лбов и нервов. По трассе с крутыми поворотами и трамплинами одновременно спускаются четыре спортсмена. Надо оказаться в финишных воротах первым. Лыжники подрезают друг друга, пытаются выпихнуть с «боевой арены» – и все это на огромной скорости. Победителей отдельных звездов вновь собирают в четверки – и так до финального спуска. Зрелищные, острые соревнования, популярность их с каждым сезоном растет.

Хафпайп

Half pipe – переводится как «полутруба». Это снежный желоб длиной до 200 м и радиусом метров 5–6. Лыжник, спускаясь по нему, заезжает то на правую стенку полутрубы и выпрыгивает над кромкой, то на левую. В прыжке исполняет вращения или сальто. Его движения при спуске напоминают раскачивание маятника. Хафпайп пришел в лыжи из сноубординга. Равно как и биг-эйр, джиббинг, слоупстайл.

Ньюскул

New school, с английского – «новая школа». Стиль – младший брат сноубординга, воспринявший от старшего все перечисленное в разделе «Хафпайп». Для ньюскулера обязательно наличие заснеженного склона. Он и в пустой комнате найдет, по чему катнуть. Ньюскул иногда называют твинтипом – по форме лыж: у них загнуты и носки, и задники.

Бигэйр

Big Air, буквально «большой воздух», – выпрыгивание в воздух с трамплина со скрещиванием лыж и вращением в разных плоскостях. Отличие от фристайльной акробатики – в стиле исполнения трюков: у ньюскулеров прыжки смотрятся, будто при замедленной прокрутке пленки. Это возможно благодаря особенной геометрии трамплинов. Ньюскульный прыжок считается неполноценным без грэба, когда лыжник в полете берется одной или двумя руками за лыжи.

Джиббинг

Езда по перилам, бордюрам, спуски с крыш альпийских гостиниц, скольжение вверх (!) по стволам деревьев. Корочка, крутой трэш. В последнем случае лыжник как будто иллюстрирует раздел «Декартова система координат» из учебника математики: тело лыжника направлено вдоль оси X, лыжи – вдоль оси Y, дерево – ось Z.

Слоупстайл

От слова slope – наклон. Трасса этой дисциплины в какой-то мере синтетическая, она состоит из расположенных последовательно вдоль склона трамплинов и перил. Для успешного ее прохождения ньюскулер должен быть универсалом: быть на «ты» с бигэйром и хорошо джиббить.

Сноупарк

Ньюскулеры, подобно сноубордистам, удовлетворяют свою страсть к нетрадиционному катанию в определенных местах, своего рода резервациях, которые называются сноупарками. Склоны сноупарков горбатятся большим количеством разнообразных трамплинов (их еще называют кикерами, роллерами, пирамидами) и перил (их еще называют рейлами). Любой современный уважающий себя лыжный курорт имеет на своей территории сноупарк.

Фрискинг

Ньюскул входит в качестве одной из составляющих в более глобальное лыжное направление, называемое фрискингом. Происходит от английского free ski, свободные лыжи. Лыжник, исповедующий фрискинг, не

подчиняется обычным правилам курортного или спортивного катания. Международная ассоциация фрискинга (ISFA) проводит свой многоэтапный «кубок мира» – Freeskiing World Tour.

Фрирайд

Вторая составляющая фрискинга – free ride, или свободное катание. Спуски в горах – без разбора, где есть трасса, а где ее нет, целина, прыжки со скал, гонки по лесу среди деревьев. Проводятся чемпионаты по фрирайду. На горе назначается точка старта, у подножия – точка финиша, и лыжник сам решает, по какому маршруту спускаться. При оценке играет роль, какую участником выбрал линию спуска, красиво ли прыгал, не падал ли и т.д.

Хелиски

Происходит от слова helicopter – вертолет. Подъем на гору на вертолете (не дешевое удовольствие) с последующим спуском, как правило, по целине.

Бэкантри, ски-тур

Подъем на гору пешком с последующим спуском. При этом может использоваться специальное снаряжение: крепления, позволяющие отстегивать пятку, чтобы удобнее сгибать ногу при подъеме; специальные ленты камуса, наклеивающиеся на скользящую поверхность, – тогда лыжи не проскальзывают при ходьбе вверх. Все вместе называют ски-тур (ski tour – лыжное путешествие).

Бэкантри-фристайл

Самое модное сегодня среди настоящих фрискиеров направление. Это фрирайд и ньюскул в одном флаконе. Все те трюки на сноупарковых фигурах, которыми ньюскулеры повергали в шок курортную публику, переносятся в большие горы. Прыжок с вращением в три оборота исполняется уже не с построенного трамплина на подготовленный склон, а со скалы – в кулуар, возможно, даже лавиноподобный.

Телемарк

Древненорвежский способ катания на горных лыжах из провинции Телемарк, которому около полутора столетий. Спускаясь с горы, телемаркеры припадают то на одно колено, то на другое, их движения напоминают старинный церемониальный танец. На европейских склонах, особенно в Скандинавии, танцующие лыжники появляются все чаще.

Карвинг

Искусство резаного поворота на высоких скоростях, когда лыжник для входа в дугу использует не сброс задников или торможение, а ставит лыжи на кант и, с ювелирной точностью рассчитывая силу давления, нагружает их на протяжении всего поворота. Получается чистая дуга. Самые продвинутые карверы способны делать повороты вверх по склону и даже выписывать окружности.

Александра Валаева, журнал Ski Style

ВРЕМЯ ТУР

+7 (495) 7925838, 7837570, 6485752
www.vremiatour.ru

- Туры от 16000 рублей
- Раннее бронирование – комиссия 17%
- Гарантированные номера в отелях от 2 до 5 звезд
- SKI-PASS – комиссия до 20% *
- SKI-BUS бесплатно *

* при покупке SKI-PASS в офисах «Время-тур»

АНДОРРА 2010-2011





Финляндия – самая ближняя к России страна, где есть горнолыжные курорты. Совместная граница делает их легко доступными для российских туристов. Здесь останутся довольны и начинающие, и опытные горнолыжники. На лапландских курортах самый продолжительный в Европе сезон: с октября по май. В темное время года трассы дополнительно освещаются, а весной лыжники могут кататься много часов подряд.

В стране более 140 лыжных центров. Многие из них располагают сноуборд-стритами и хафпайпами. На всех курортах есть горнолыжные школы, проложены маршруты для беговых лыж и мотосаней, предлагаются сафари на снегоходах, собачьих упряжках, оленях, снегоступах, возможна подледная рыбалка, работают рестораны и ночные клубы, крытые спортивные центры для игры в бадминтон, баскетбол, боулинг, волейбол и сквош, бассейны.

В Финляндии очень популярны многочисленные аквапарки. Российские туристы любят сочетать катание на горных лыжах с насыщенной программой апре-ски. В большинстве случаев они предпочитают центры Вуокатти, Химос и Тахко, расположенные недалеко от России.

Транспорт. Нередко туристы из России приезжают в Финляндию на своих автомобилях или берут их напрокат на месте. У некоторых турфирм, особенно в Санкт-Петербурге, та-

кой способ переезда выбирают до 3/4 всех клиентов. Организуются также чартерные перелеты и чартерные поезда.

Южная Финляндия
Химос
Самый популярный зимний курорт юга страны, находится в районе г. Ювяскюля (230 км от Хельсинки). Он дважды лауреат почетного звания «Лучший зимний курорт года».

Возможности катания. Здесь 21 трасса, которые обслуживают 15 подъемников. Самая длинная – 950 м. Полсотни снежных пушек обеспечивают в Химосе катание с начала ноября до конца апреля. Для любителей сноуборда есть два хафпайпа и сноуборд-стрит. На курорте проложено 15 км беговой лыжни.

Отдых с детьми. В Западном Химосе с помощью «Троль-ковра» дети без труда могут добраться до предназначенного специально для них «Трольсклона».



Размещение. Курорт может принять одновременно около 2000 человек. Коттеджи расположены в радиусе 1,5 км от склонов. В каждом домике есть сауна, камин, оборудованная кухня, в некоторых даже гидромассажные ванны. www.himos.fi

Саппее
Весной этого года Саппее получил звание лучшего горнолыжного курорта Финляндии 2010. До курорта, расположенного в 230 км от границы с Россией, можно доехать как на автомобиле, так и поездом (трансфер от Лаhti) или самолетом (трансфер от Хельсинки). Современный горнолыжный курорт Саппее – отличное место для отдыха всей семьей.

Возможности катания. Здесь 11 склонов (все имеют искусственное освещение), бордер-кросс, стрит/сноупарк, горнолыжная школа катания, прокат и обслуживание снаряжения. Протяженность трасс – до 880 м. Перепад высот – до 120 м. Есть трассы для беговых лыж и каток. Работают четыре ресторана и кафе.

Размещение. В комфортабельных апартаментах Sappeen Chalets (прямо у склонов) и коттеджах уровня 4-5* (макс. расстояние до склонов – 450 м) могут разместиться около 600 чел. Саппее – один из наиболее динамично развивающихся курортов Финляндии, здесь быстро строятся новые объекты размещения. Большая часть жилого фонда высокого уровня построена в последние три года.

Действующие лица

«Аврора Интур», «Асент Трэвел/Рострэвел», «Атон-тур», «Аэротрэвел-Клуб», «Веди Тур», «Джаз», «Лабиринт», «Нева», «Норвика Финланд», «Параисоль Классик», «Турбюро Москва», DSBW, PAC GROUP, Samiko и др.

Не только лыжи. На курорте есть постоянное русскоязычное обслуживание, для отдыха гостей предлагаются катание на мотосанях и квадроциклах, подледная рыбалка, катание на оленях, сафари на собачьих упряжках, экскурсия в резиденцию Санта-Клауса, поездки в Олений парк, посещение крупных городов Южной Финляндии. www.sappee.fi

Центральная Финляндия

Вуокатти
Зимний центр в Центральной Финляндии, очень популярный у россиян. Авиарейсы связывают Хельсинки с аэропортом Каяни, откуда до курорта полчаса на машине. Это прекрасное место для семейного отдыха. Многие финны впервые встали на лыжи именно здесь.

Возможности катания. Здесь 13 склонов (четыре – с искусственным освещением), слаломная трасса, суперпайп и стрит, 10 подъемников. Протяженность трасс – до 1100 м. Перепад высот – до 170 м. Сноубордингом можно заниматься круглый год: спусковой желоб – 80 м, ширина – 20 м, перепад высот – 19 м. Часы работы: 9.30–20.00. Проложено 120 км трасс для беговых лыж. Для начинающих разработаны 5-дневные пакеты Learn to Ski и Learn to Snowboard, стоимостью до 450 евро. В пакет входят полтора часа инструктажа ежедневно в группе 6–8 чел., билет на подъемники и снаряжение; после инструктажа можно остаться на склоне для самостоятельной тренировки. Количество мест в группах русскоязычных инструкторов ограничено.

Размещение. В шести гостиницах и многочисленных коттеджах могут разместиться более 6 тыс. туристов, в 3 км от горнолыжных склонов находится коттеджный поселок Katinkulta 5*, а клубный отель Holiday Club Katinkulta 5* с очень популярным одноименным аквапарком – на расстоянии 4 км. В технопарке «Сноуполис», в километре от склонов стоит отель Sokos Hotel Vuokatti 4*.

Не только лыжи. На курорте есть бассейны, боулинг. Предлагаются программы активного отдыха: катание на мотосанях, подледная рыбалка на озере Нуасярви, сафари на собачьих упряжках, экскурсия к Санта-Клаусу и, конечно, аквапарк «Катинкулта». www.vuokatti.fi

Тахко
Крупнейший из четырех горнолыжных центров, расположенных в регионе Куопио. Здесь проводятся горнолыжные чемпионаты стран Скандинавии, а также чемпионат Европы по сноуборду. Недавно обновлен русскоязычный раздел сайта tahko.com.

Возможности катания. Почти половина из 23 спусков – протяженностью более 1000 м с перепадом высот 200 м. Для сноубордистов есть два хафпайпа и сноуборд-стрит. Все трассы оборудованы снежными пушками. Протяженность трасс для беговых лыж – 65 км (12 км освещены). Для катания на мотосанях в окрестностях Тахко прокладывается до 650 км трасс различной сложности. Помимо традиционных развлечений на курорте предлагается специальный курс вождения автомобиля зимой.

Размещение. В Тахко около 4500 мест для гостей, из них 900 – в гостиницах. Достаточно близко к склонам расположены отель Tahkovoiori 4* (подъемники – 200 м, трассы – 100 м), а также коттеджные комплексы Tahko Golf 5* (до отеля Tahkovoiori – 500 м, до склонов – 700 м) и Tahko 3* (на берегу озера, до склонов примерно 200–400 м).

Не только лыжи. В Куопио три водно-развлекательных центра: «Раухалаhti», «Фонтанелла» и «Куннопайкка», находящихся в местечке Сиилиньярви в 10 км от города. В Тахко есть пять ресторанов на склонах, три вечерних ресторана, пиццерия и около десятка ресторанов и баров. «Пехкубаари» был объявлен лучшим в Финляндии рестораном апре-ски. www.tahko.com

Северная Финляндия

Здесь расположены крупнейшие горнолыжные центры. Наиболее популярные курорты – Рука и Леви, они входят в число самых посещаемых туристических объектов страны. Активно продвигаются на российском рынке курорты Исо-Сюёте и Салла. Ближайший к ним и курорту Рука аэропорт – Куусамо. В зимний сезон из Хельсинки в Куусамо ежедневно летают Finnair и Blue1. Прямые рейсы из Москвы

НОВЫЙ ГОД В КУХМО



Расположенный в Центральной Финляндии город Кухмо в третий раз приглашает гостей на праздничные новогодние мероприятия. В программе культурного сезона «Власть зимы в Кухмо» (1–8.1.2011) музыка различных жанров, танцы, выставки и кинопоказы. Все мероприятия связаны с творчеством талантливых жителей Кухмо.

Выставки. Во дворце культуры и конгрессов «Кухмо-тало» 1 января откроется экспозиция, посвященная творчеству финского художника Тимо Аарниала (1945-2010) – автора известных комиксов, обложек грампластинок и иллюстраций к романам и сборникам стихов. Выставка «Эпос "Калевала"!» откроется в галерее «Юминкеко» 6 января. С помощью современной техники она познакомит с новым взглядом на основные вопросы, касающиеся финских национальных корней. Автор фото- и видеoinсталляции – Кай Кунтола, автор музыки – Сари Каасинен.

Музыка. В первый вечер Нового года в «Кухмо-тало» состоится праздничный концерт. В церкви Кухмо 3 января выступит Мари Мянтюля, исполнительница камерной музыки на декаорде – 10-струнной гитаре. Зимний концерт Фестиваля камерной музыки в Кухмо (старейшего и крупнейшего в Финляндии) состоится в «Кухмо-тало» 5 января. Продолжая тему «Калеваль», 6 января в «Калевала-тало» состоится вечер рунопения.

Кино. Воскресенье, 2 января, посвящено показу работ кинорежиссера, киноредактора, звукорежиссера и сценариста Тимо Линна-сало. Место проведения – кинотеатр «Паяк-какино».

Фото. Центр дикой природы «Петола» 4 января приглашает на вечер фотографий, посвященных природе.

Танец. В танцевальном концерте 7 января на сцене «Кухмо-тало» выступят известные как в Финляндии, так и за рубежом артисты: танцор и хореограф Рейё Кела, музыкант Хейки Лайтинен и гармонист Киммо Похьёнен. Со своими номерами выступят молодые танцоры из Кухмо.

«Власть зимы в Кухмо» завершится 8 января традиционной молодежной рок-вечеринкой. На сцене гимназии Кухмо выступит группа Circulation. Разогреть публику будут рок-группы учащихся гимназии.

Основные горнолыжные курорты Финляндии

Курорт	Перепад высот, м	Макс. длина трассы, км	Трассы	Подъемники	Ски-пасс, 6 дн., EUR
Саариселькя	180	1,3	15	5	128
Рука	201	1,3	30	20	131,5–146,5*
Леви	325	2,5	45	27	77,5/132/155*
Вуокатти	170	1,1	13	10	135
Тахко	200	1,2	23	16	29**
Химос	151	0,95	21	15	160

* В зависимости от сезона
** За один день

www.pac.ru

Для агентств Москва (495) 933 09 50
Для частных лиц Москва (495) 225 55 76
Регионы: 8 (800) 250 55 76

Финляндия

Рованиemi, Куусамо-Рука, Вуокатти, Куопио, Хямеенлинна

Гарантированные квоты мест
Любимые курорты и трассы
Отличные предложения



Елена Харьковская,
компания PAC GROUP

Мы предлагаем самые разнообразные туры и варианты для семейного отдыха в Финляндии. Неизменным спросом и любовью у российских туристов пользуются Рованиемы, Куусамо-Рука, Вуокатти, Куопио, Ювяскюля и Хямеенлинна. PAC GROUP предлагает регулярные и чартерные рейсы на самолетах и поездах на курорты Финляндии. На многочисленных зимних курортах предлагаются программы и туры для всей семьи. Для самых маленьких есть горки, детские склоны, лыжные школы и детские уголки. Взрослым, кроме традиционного катания на горных лыжах, сноуборде, море удовольствия доставят прогулки по лесу на снего-ступах, катание на коньках, санках и сафари на снегоходах. Для тех, кто любит медитативные виды отдыха, есть прекрасные спа-отели. И, конечно, Финляндия манит неповторимой северной экзотикой. Где еще можно устроить купание в арктических водах, путешествуя на ледоколе «Сампо», или увидеть Северное сияние, покататься всей семьей на оленьих и собачьих упряжках, побывать в ледяной сауне или в отеле из снега? Здесь предлагаются все мыслимые виды зимнего спорта. И, конечно, уют и комфорт в лесных коттеджах. Горнолыжный курорт Вуокатти предлагает не только отличные условия для катания, но и прекрасные возможности для спа-отдыха в отеле Hotel Katinkulta 5* с тропическим бассейном, различными видами гидромассажа, детским бассейном, речкой с течением, несколькими видами саун, джакузи, бассейном на открытом воздухе и пещерными бассейнами.

с декабря по март консолидирует Ascent Travel. Есть авиасообщение с Санкт-Петербургом и Екатеринбургом.

Рука

Сезон здесь открывается раньше, чем на других европейских курортах. Кататься можно почти 250 дней в году – с середины октября до середины июня, когда закрывается северный склон. С ноября здесь тренируются спортсмены национальных сборных по фристайлу, могу и акробатике из России, Казахстана, Австралии, Японии и других стран. Есть что посмотреть любителям зимнего спорта. В 2010 г. (10–12.12) курорт принимает соревнования Кубка мира по фристайлу. Подъемники работают с 9.30 до 19.00, по пятницам до 23.00. На курорте находится старейшая и крупнейшая в Финляндии горнолыжная школа, где можно воспользоваться услугами инструктора для детей и взрослых по горным лыжам и сноуборду на русском языке. Центр курорта – пешеходная зона.

Возможности катания. Здесь 30 трасс (большинство с искусственным освещением) с перепадом высот до 201 м и протяженностью до 1,3 км. На 26 трассах поддерживается искусственный снежный покров. К сезону 2010/2011 подготовлен новый FIS-склон длиной 630 м с перепадом высот 181 м. Его обслуживает подъемник Talvijärvi. Курорт располагает лучшими в Финляндии возможностями для сноуборда – FIS-хафпайпом и отличным сноуборд-парком BatteryPark. Протяженность беговой лыжни – 500 км (40 км с искусственным освещением). Ски-пассы, купленные для Рука, действуют в Пюхя и наоборот. С сезона 2010/2011 платный ски-пасс нужно брать ребенку с 6 лет (ранее с 7 лет). Дети до 6 лет проходят на все подъемники бесплатно в сопровождении взрослого, в шлеме и при наличии бесплатного ски-пасса.

Размещение. Гостиничный фонд – 23 тыс. мест. Новый гостиничный комплекс на центральной площади Рука – три здания RukaVillage. Его официальное открытие – 12 ноября 2010 г. Гостиница спланирована специально для горнолыжников и сноубордистов. Подъемники и фронтальные склоны рядом. Номера оснащены саунами, на балконах некоторых апартаментов имеются джакузи. Есть камеры хранения для лыж и снаряжения, помещения для ухода за спортивным инвентарем. В комплексе несколько ресторанов, крупный мага-

зин, подземная автостоянка. Рядом со склонами и подъемниками расположены апартаменты Ski-Inn, а также гостиница Rantasipi Rukahovi 4* (склоны – 50 м, торговый центр Kumpulampi – 150 м, освещенная лыжня – 20 м). Гостиница с аквапарком Kuusamon Toriikki 4* находится в 23 км от курорта Рука. Между Рукой и Куусамо курсирует ски-бас.

Не только лыжи. В здании торгового центра Kumpulampi имеется детский центр развлечений и боулинг. Возможны посещение аквапарка Toriikki, сафари на снегоходах, оленьих и собачьих упряжках. Из Рука предлагаются экскурсии к Полярному кругу и в деревню Йоулупукки (финского Санта-Клауса) в Рованиемы, а также в местную резиденцию Санты. www.ruka.fi, <http://ski.ruka.fi>

Салла

Горнолыжный центр в финской Лапландии, посреди дикой природы. Рядом – российская граница. Недалеко от вершины сопки находится группа ухоженных (и незагруженных, что важно) горнолыжных склонов для лыжников всех возрастов и любого уровня подготовки. Для любителей традиционного катания по всей сопке проходят лыжни шириной 6-8 м с возможностью передвигаться в двух направлениях. Есть места для отдыха. Общая протяженность трасс – 135 км, из них освещено 42 км. Для ухода за лыжнями используется самое современное оборудование.

Возможности катания. Отличительные черты Salla Ski Resort – разнообразие и компактность. Семьи и новички могут спускаться по «синим» восточным склонам, более подготовленные лыжники – по «красным» передним склонам. Для сноубордистов открыт Snow Park. Есть могильный и трюковый склоны, точка измерения скорости Speed Check. Опытные лыжники оценят задние склоны сопки и склон для слаломы, об уровне сложности которого говорит то, что на нем тренируются национальные команды многих стран. Максимальный перепад высот – 230 м, длина склона – до 1300 м. Подготовлено 15 склонов (снег гарантирован на всех, освещено 11 склонов), работает пять подъемников. Безопасная детская горка расположена в нижней части переднего склона, около ресторана Kelogravintola. Здесь же находится пункт проката и обслуживания оборудования любого типа для передвижения по снегу, школа, обучающая катанию на всех видах оборудования, магазин и кафе. От нижней точки подъемников можно

пройти пешком до ресторанов горнолыжного центра и большинства мест проживания.

Размещение. В туристическом центре Салла можно выбрать самые разные варианты размещения в гостинице или в коттедже. Рестораны, магазины и другие услуги, соответствующие требованиям самых взыскательных туристов, также находятся поблизости. В отеле «Ревонтули» открылось новое курортное отделение. www.salla.fi

Сюоте

Самый южный горнолыжный регион Северной Финляндии. Два курорта Исо-Сюоте и Пикку-Сюоте расположены в 140 км от г. Оулу и 90 км от г. Куусамо. Здесь организуются различные соревнования, в частности, «Суоми Слалом».

Возможности катания. Вместе на двух горнолыжных курортах 24 трассы, часть из них освещена. Трассы обслуживают 13 подъемников. Перепад высот до 192 м, протяженность трасс до 1200 м. Для сноубордистов есть Снежный парк в Исо-Сюоте и Центральный парк в Пикку-Сюоте. Самых маленьких членов семьи ждет детская Снежная страна «Лумимаа». Клиентов Сюоте обслуживают два пункта проката снаряжения, а для желающих научиться навыкам горнолыжного спорта есть две школы. Для любителей беговых лыж есть трассы общей протяженностью более 120 км, часть освещена.

Размещение. Центр бронирования «Пудасярвен Маткайлу Ао» предлагает более 2000 мест в коттеджах, апартаментах и номерах отелей. В регионе есть два отеля «Тунтурихотелли» (на вершине сопки Исо-Сюоте) и «Сюотекексус» (на вершине сопки Пикку-Сюоте), откуда открывается живописный вид на окружающую зимнюю сказку.

Не только лыжи. Программы активного отдыха: сафари на снегоходах, катание на собачьих и оленьих упряжках, зимняя рыбалка, экскурсии в деревню Санта-Клауса на Полярный круг и зоопарк северных животных Рануа. www.syote.fi, www.syote.net

Леви

Всемирно известный курорт в Западной Лапландии в 170 км к северу от Полярного круга становился «курортом года» Финляндии четыре раза. Ежегодно в Леви проходит Кубок мира по горнолыжному спорту. Но кататься здесь могут лыжники всех категорий. Сезон длится



Илья КОСТЕРИН,
компания Rostravel
и Ascent Travel

Наибольший всплеск спроса на зимние и горнолыжные туры в Финляндию традиционно пришелся на октябрь, хотя продажи начались уже в августе. Хит продаж – курорт Леви. Благодаря эксклюзивным контрактам, новому большому аквапарку, екатеринбургским и киевским группам он выйдет на новый уровень продаж и примет, по нашим прогнозам, не менее 3 тыс. человек только от нашей компании в новогодний период. В новом сезоне на курорте открылся самый крупный аквапарк Лапландии при отеле «СПА Левитунтури», с которым наша компания заключила эксклюзивный договор. Продолжает уверенно расти спрос на курорт Рука, во многом благодаря нашим группам из Екатеринбурга на борту Finnair, где в новом сезоне у нас есть блоки мест в дополнение к московским чартерам. Мы предлагаем горнолыжникам обширную авиачартерную программу из Москвы в Леви с почти ежедневными вылетами в новогодние праздники, включая популярный период с 30 декабря по восьмое января. На курорт Рука из Москвы полетят чартеры на Новый год и Рождество. Жителей Северо-Западного региона и Санкт-Петербурга ждут экономичные автобусные туры на Рождество в Леви и Рука. Блоки мест на железнодорожные и авиачартеры взяты и в Вуокатти. Добавлю, что мы также организуем эксклюзивные комбинированные программы в Леви. Это «Большое рождественское путешествие» с 20 по 28 декабря и «Большое путешествие в старый Новый год» с девятого по 16 января.

с ноября по конец апреля. Удобно добираться до курорта самолетом. Аэропорт г. Киттиля находится в 15 мин. езды от Леви.

Возможности катания. Из 45 трасс курорта 16 освещаются и 15 оснащены снежными пушками. Максимальный перепад высот – 325 м, самая длинная трасса – 2,5 км. Для экстремального катания есть три необслуживаемые трассы. Опытные горнолыжники смогут оценить трассу «Кубок мира» высшей категории сложности (под углом 52°). К подъемникам никогда не бывает очередей. Для сноубордистов предназначены один «хафпайп», один «суперпайп» и два «стрита». Есть 10 специальных трасс и подъемников для детей. Проложена беговая лыжня протяженностью 230 км.

Размещение. В Леви 23 тыс. мест для размещения туристов. Из них около 15% – в нескольких гостиницах, остальные – в 900 коттеджах. У российских туристов популярны отель-аквапарк «Левитунтури», фешенебельный отель «Катка», уютный отель «Хуллу Поро», а также коттеджи в центре курорта.

Не только лыжи. ICIUM – парк ледяных скульптур – открывается в Леви 17 декабря и будет работать до конца зимнего сезона (апрель 2011) ежедневно с 12:00 до 20:00. На территории 10 000 кв. м темной арктической ночью будут красочно подсвечиваться фигуры, сделанные из льда китайскими художниками. Стоимость билета для взрослого 15 евро, для детей 4–11 лет – 10 евро (www.icium.fi).

Саариселья

Самый северный зимний курорт страны, расположен на территории национального парка имени Урхо Кекконена. Находится в 1100 км от Хельсинки, 260 км севернее Полярного круга и 26 км от аэропорта г. Ивало.

Возможности катания. Здесь скромные параметры для катания (перепад высот – до 180 м, максимальная протяженность трасс – 1,3 км),



Santa's Resort Kakslauttanen

но очень «тусовочная» атмосфера, множество ресторанов, казино и другие развлечения. Саариселья – один из основных в Финляндии центров катания на беговых лыжах. Общая протяженность лыжни – 230 км, из них 35 км освещены. Сезон длится с начала ноября до конца апреля.

Размещение предлагается в многочисленных коттеджах и пяти отелях. Лучшим нередко называют Riekkonlinna. Рядом со склонами находится спа-отель Holiday Club Saariselka с тропическим аквапарком в самом центре курорта Saariselka Tunturihotelli. В туристической деревне «Какслауттанен», помимо 25 бревенчатых коттеджей, можно разместиться в одном из 20 настоящих снежных иглу. Также можно остановиться в одном из пяти иглу, сделанных из термостекла, сохраняющего прозрачность при температуре до -30°C. Изнутри «слядяной избушки» удобно наблюдать и северное сияние, и выгогу; внутри постоянно сохраняется комнатная температура.

Не только лыжи. В 15 мин. езды от Какслауттанена и в полчасе езды от Саариселья, к западу от Hotel & Igloo Village открылось поместье Санты – Santa's Resort Kakslauttanen (www.santasresort.fi). Зимой сюда можно приехать на снегоходе или собачьей упряжке. Во время двухчасового визита гномы-проводники угостят гостей горячими напитками и имбирным печеньем, проведут в загон для оленей, принадлежащих самому Санта-Клаусу, и покажут мост, ведущий к Золотому ручью (летом там каждый может намать себе немного золотого песка). Санта-Клаус и гном-кузнец продемонстрируют умение превращать золото, добытое в ручье, в подарки, которые потом разлетаются по всему свету. Здесь можно покататься на санях, оленьей упряжке, понаблюдать северное сияние. Есть кафе и сувенирная лавка. www.skisaariselka.fi

Рованиемы

Географическая линия, отмечающая Северный полярный круг, проходит в 8 км к северу от столицы Лапландии. Очень популярно у туристов посещение резиденции финского Деда Мороза – Йоулупукки и Санта-парка. Спуски Оунасаваара и освещенные равнинные трассы расположены всего в 2–3 км от центра Рованиемы. Развита сеть трасс для снегоходов. В прошлом году стартовала программа One Lapland. Лучшие туристические объекты и услуги в зоне влияния аэропорта Рованиемы собраны в единый комплекс. К сотрудничеству привлечены регионы, находящиеся в 60–90 мин. езды от Рованиемы. Каждый из них по своему интересен: Пюхя-Луосто – универсальный горнолыжный курорт, плюс национальный парк и аметистовый прииск; Рануа гордится зоопарком с белыми медведями; в морском городе Кеми можно посетить ледокол и снежную крепость. Координатор проекта – Rovaniemen Kehitys Oy. www.rovaniemenkehitys.fi



- Гарантированные эксклюзивные отели в Леви и Рука. Более 250 коттеджей и апартаментов на обоих курортах
- Почти ежедневные групповые новогодние поездки, индивидуальное бронирование
- Экскурсионные и комбинированные программы, а также: Санта Клаус, катание на оленьих и собачьих упряжках, русскоязычная горнолыжная школа
- Прямые перелеты из Москвы до Куусамо (Рука), Киттиля (Леви), Каяни (Вуокатти), прямой поезд в Хельсинки из Москвы, автобусные туры из Санкт-Петербурга и программы из Екатеринбурга в Леви и Рука
- Продажа авиабилетов, визовая поддержка и страхование туристов

ФИНЛЯНДИЯ



Москва (495) 744-06-06/08, ascent@ascent-travel.ru
С.-Петербург (812) 610-07-07, ascent-spb@ascent-travel.ru
Екатеринбург (343) 344-36-36, ascent-ekb@ascent-travel.ru
Казань (843) 533-19-51, kazan@ascent-travel.ru
Нижегород (831) 296-09-81, nnov@ascent-travel.ru
Новосибирск (383) 227-05-83, ascent-nsk2@ascent-travel.ru



© Johan Wildhagen/Innovation Norway

В стране дважды проводились зимние Олимпийские игры (1952 г. – Осло и 1994 г. – Лиллехаммер). Сегодня здесь около 200 центров зимнего отдыха. На норвежских склонах удобно и начинать кататься, и совершенствовать технику. Плюс захватывающие дух ландшафты и обширные возможности катания по целине. На каждом курорте есть дополнительные предложения для отдыха с детьми: от специального меню и скидок на размещение до специализированных горнолыжных школ и т.д. Сезон катания в Норвегии – один из самых продолжительных в Европе.

Трюсиль

Крупнейший горнолыжный центр Норвегии Трюсиль расположен в самом сердце Скандинавии. Величественная гора Трюсильфьеллет (1132 м) возвышается в центре курорта. Здесь сухой континентальный климат, обеспечивающий курорту самый продолжительный сезон катания в Европе. Трюсиль разделен на несколько зон катания. **Trysil Turistsenter** имеет трассы всех категорий сложности, детскую площадку и сноупарк. **Skihytta** – солнечная часть горы с широкими трассами и катанием на довольно большой высоте, любимая лыжниками за естественную бугристость рельефа. **Hogegga** – место для любителей раннего катания и фрирайда, а также безумцев, предпочитающих высокие скорости. **Trysil Hoysfjellsenter** располагает обширным пространством для детского катания. В зоне катания **Fageraasen** в этом сезоне появится новый подъемник как продолжение уже имеющегося. Он сделает верхнюю зону коттеджей более доступной.

В Трюсилье расположен самый лучший в Норвегии сноупарк Parken. Он находится на трассе №22 у подъемника Knetta. Здесь каждую субботу для всех желающих проходит соревнование Jump&Rail. В прошлом сезоне в зоне Trysil Turistsenter открылся парк Blaaparken для детей и начинающих. Сейчас он значительно расширен. В сезоне 2010/2011 в Трюсилье уделят еще больше внимания детям. В зоне Eventyr («Сказка») в районе катания Trysil Turistsenter появится больше декораций и фигур, а также снежные иглу и лесные трассы. Норвежские сказочные персонажи – смотты – живут в Smottenpark, расположенном в центре Trysil Hoysfjellsenter. Членство в Клубе Смоттов бесплатное. Уже второй год отель Radisson Blu Resort Trysil приглашает насладиться процедурами в спа-комплексе и даже позаниматься серфингом в аквапарке!

Хемседал

Курорт с обширной зоной катания, расположенный на склонах гор Тоттен (1450 м), Тинден (1440 м) и Рогьин (1370 м), называемых Скандинавскими Альпами. Вершины связаны между собой подъемниками.



Хемседал – арена многих соревнований и фрирайд-контестов, а также этапов Кубка мира по гигантскому слалому.

Особенные климатические условия места и его географическое положение обуславливают в Хемседале отменное качество снега. Основная масса гостей курорта – продвинутые лыжники и сноубордисты. Но и новичкам тут рады: широкие трассы у подножия удобны для обучения. Для курорта характерна атмосфера веселья: здесь много молодежи, и гостями преимущественно являются иностранные туристы. Специально для сезона 2010/2011 усовершенствованы сноупарки и трассы на склонах, на 20% увеличилась площадь искусственного оснежения, разработана новая программа зимних развлечений Skistar Experience. Семейному отдыху в Хемседале уделяется особое внимание, ведь общая площадь для детских развлечений занимает 70 тыс. кв. м. Это самая большая детская зона катания в Норвегии. Площадка Lunxland («Рысий мир») работает третий год и предназначена для детей всех возрастов. Для малышей от шести месяцев работает детский сад Revehiet («Лисья нора»).

Основные горнолыжные курорты Норвегии

	Квитфель	Хафель	Шейкампен	Трюсиль	Хемседал	Оппдал	Гейло	Нурфель
Трассы	27	31	17	68	53	39	40	26
Общая протяженность	29 км,	40 км,	21 км,	71 км,	43 км	56 км	34 км,	24 км
Перепад высот	854 м	835 м	350 м	685 м	810 м	715 м	378 м	1010 м
Вечернее катание	2,6 км	7 км	2,6 км	Да	Да	Да	5 км	
Беговые лыжи	600 км	300 км	600 км	100 км	160 км	100 км	220 км	120 км
Подъемники	11	17	11	31	24	18	24	13
Сноупарк	2	2	1	2	5	2	3	2
Горнолыжные школы	1	2	1	2	3	1	2	1
Прокаты	2	2	3	3	6	3	4	3
Детские зоны	2	2	1	3	1	2	5	2
Ски-пасс *, EUR, 5 дн.	162	155	162	189	181	157	162	163

* Дети до 6 лет – бесплатно, с 6 до 15 лет – скидки.

На курорте организуются «Семейные недели в Хемседале» (с 13 по 19 декабря, с 10 по 16 января, с 28 марта по 3 апреля, с 4 апреля по 10 апреля, 25 апреля по первое мая). Для всех забронировавших на эти периоды отдых on-line предоставляется 25-процентная скидка на размещение, ски-пассы, уроки в лыжной школе и аренду снаряжения. Плюс специальная программа развлечений, особое меню и предложения в кафе и ресторанах. Еще заманчивые предложения по размещению (плюс цена ски-пасса на 6 дней) с 9 по 16 января 2011 г. для семей из двух взрослых и двух детей до шести лет есть у апартаментов Molla Sportell и Hemsedal Alpin Lodge. В 13 км к северо-западу от деревни Хемседал расположен горнолыжный центр Сульхейзен. Ски-пасс Хемседала действует и на данном курорте.

Лиллехаммер

В объединенную зону катания столицы зимних Олимпийских игр 1994 г. – Lillehammer Ski Resorts – входит сам город и пять горнолыжных центров: Хафель, Квитфель, Шейкампен, Шушён и Голо. В общей сложности здесь работает 45 подъемников, 117 км спусков разделены на 88 трасс, а для беговых лыж прокладывается до 2000 км. На весь регион действует единый ски-пасс.

В городе заслуживают внимания Музей современного искусства, исторический музей под открытым небом «Майхауген» и Музей Олимпийских игр. Детям понравится в сказочном парке «Хундерфоссен» и мини-атюрном городке Лилипутхаммер.

Хафель – самый большой из курортов региона и третий по величине в Норвегии – расположен в долине Гудбрандсдален. Фирменной особенностью места считаются длинные спуски, отличные трассы и солнечная погода. Хафель чаще выбирают горнолыжники, катающиеся на твинтипах, и сноубордисты. Здесь отличный сноупарк, а также мощная система ночного освещения. По вечерам открыты трассы для катания на тобогганах и детских сноумобилях. Гости в Хафель привлекают и спортивные развлечения: олимпийские горнолыжные трассы, катание на аэробордах, квадроциклах и тобогганах, посещение скалодрома и бассейна, а также шанс промчатся в настоящей бобслейной капсуле. Концентрация интересных спусков и разнообразный рельеф делают Квитфель привлекательным для туристов. Любители фрирайда смогут отлично прокатиться в лесу или по полям, а сноубордисты и экстремалы попрактиковаться в сноупарке на солнечной западной стороне. Ежегодно на курорте проходит этап Кубка мира по скоростному спуску. Квитфель так и называют – «Царство скорости». Здесь серьезная лыжная школа, и обучение горнолыжному мастерству является «коньком» курорта. Тут есть русскоговорящие инструкторы.

Для детей предназначена зона Kvitriket. Бурной ночной жизни в Квитфеле нет, но всегда предлагаются спа, отличная кухня и прогулки по живописной местности. В GudbrandsGard Hotell можно посетить вино-кофейные курсы.

Компактный курорт **Шейкампен** у подножия живописной горы, силуэт которой схож со снежной волной, понравится любителям как гор-

ных, так и беговых лыж. Сухой климат влияет на хорошее качество снега, поэтому здесь обширные возможности для внетрассового катания. Также Шейкампен подходит и для новичков. Для детей открыта зона «Страна барсука».

Именно в Шейкампене, между горным плато Йотунхеймен и национальным заповедником Рондане, в XIX в. открылся первый горный отель в Норвегии. Сегодня можно отдохнуть в одном из спа курорта, например в Thon Hotel Skeikampen, не забыв посетить ресторан с норвежской кухней и винный погребок отеля Thon Hotel Gausdal. Тут собрана коллекция из более чем 1500 бутылок вина!

Савален

Небольшой круглогодичный курорт, расположенный у одноименного озера в 330 км от Осло, 190 км от Тронхейма и 70 км от Рёруса – города, исторический центр которого включен в список Всемирного культурного наследия ЮНЕСКО. Катание на горных лыжах здесь не главное удовольствие, потому что первейшая цель посещения курорта – знакомство с норвежским Санта-Клаусом!

Сказочный дом дедушки Ниссе (Юлениссен – Julenissen) расположился в деревянном коттедже. В нем есть приемная, где собраны письма от детей со всего мира; волшебная машина, трансформирующая желания в подарки, и столовая, где гномы за чаем рассказывают рождественские истории. Тут же находятся почта и магазин сувениров. Рядом с домом есть ферма с домашними животными.

Ежегодно в январе к Юлениссену приезжают Санта-Клаусы из разных стран мира на «зимнюю Олимпиаду»: волшебники соревнуются в заворачивании подарков на скорость, разжигании камина, гонках на санях и сортировке детских писем.

В центре внимания по размещению – высококлассный отель Savalen Fjellhotel & Spa, располагающий спа- и аквацентром площадью 800 кв. м!



РАС GROUP

Норвегия

Хемседал, Трюсиль, Квитфель, Оппдал

www.ras.ru

Для агентств Москва (495) 933 09 50
Для частных лиц Москва (495) 225 55 76
Регионы: 8 (800) 250 55 76

Гарантированные квоты мест

Любимые курорты и трассы

Отличные предложения

НОРВЕГИЯ

ПОЛГОДА ОТЛИЧНОГО СНЕГА



VISIT NORWAY .RU

Прямые перелеты из Москвы

СПЕЦИАЛЬНОЕ ПРЕДЛОЖЕНИЕ

Горнолыжный курорт Трюсиль
30.12.10 – 07.01.11
Апартаменты Hoysfjellsrend 28, Fagerasen Panorama, 54 м², 3 спальни, 6 чел.
Стоимость: 41 100 руб./чел. при размещении 6 человек.

Ascent Travel
ПОРА ОТДЫХАТЬ ХОРОШО!

Москва (495) 744-06-06 Санкт-Петербург (812) 635-635-6

НОРВЕГИЯ. ОЩУТИ СИЛУ ПРИРОДЫ
www.visitnorway.ru



Швеция имеет среди горнолыжников устоявшуюся деловую репутацию страны, располагающей развитой удобной инфраструктурой и хорошими характеристиками трасс.

Единственное, что кого-то удручает, – в декабре-январе темнеет рано. Но зато остается больше времени на вечерние развлечения. Главные горнолыжные центры страны – Оре и Сэлен. Сезон длится с середины ноября до начала мая. Снег гарантирован в течение всего сезона катания, но наилучший бывает в январе.

Транспорт. Перелеты из России выполняются в аэропорт Стокгольма, далее – трансфер. Организуются и чартерные рейсы непосредственно в аэропорт Оре Эстерсунд.

Оре
Самый известный курорт Швеции и, как говорят шведы, лучший зимний курорт Скандинавии расположен недалеко от границы с Норвегией у подножия лесистых гор (650 км к северу от Стокгольма и около 100 км до норвежского Тронхейма).
Первое турбюро появилось в Оре в 1891 г. Позже на горе Areskutan открылся гостевой домик Torpstugan – сегодня самое высокогорное кафе в Швеции. В 1895 г. появилась первая крупная гостиница Areskutan (ныне – Aregarden), в 1910 г. – первый подъемник, горный трамвай Bergbana, в 1914 г. вышел пер-

вый путеводитель на русском языке. В 1935 г. здесь был создан клуб слалома.
В 1954 г. в Оре прошел чемпионат мира по горнолыжному спорту, и курорт приобрел международный статус. Здесь проходили финальные соревнования на Кубок мира по горным лыжам (2001), этап Кубка мира по горным лыжам (2002). В феврале 2007 г. в Оре состоялся чемпионат мира по горнолыжному спорту.
Растянувшись с востока на запад примерно на 18 км вдоль реки Aresjon, Оре охватывает поселки Оре-Бьорнен, Оре-Бю, Тегефельл и Дювед. В Оре не более тысячи жителей, но курорт может одновременно принять почти 25 тыс. гостей. За сезон здесь бывает до 350 тыс. туристов. Размещение в основном в коттеджах, обустроенных как апартаменты. Курорт состоит из нескольких расположенных на горных склонах районов. Оре-Бю – центральный и самый дорогой район, единая зона с курортом Дювед. Возможно размещение в апартаментах отеля и гостевых домиках. Здесь находятся комплекс апартаментов Are Fjallby (50 м от подъемника), уютный «альпийский» поселок Шале-Бельвобин. Дювед – коттеджный поселок в нескольких километрах от Оре-Бю, который отличается спокойным образом жизни.



Оре-Бьорнен – место семейного отдыха с детьми. Здесь есть детский парк, пункт проката снаряжения, лыжная школа. Размещение – в современных уютных коттеджах в 6 км от центра Оре, куда ходит регулярный автобус. Время в пути – 15 мин. До ближайших подъемников – 700 м.
Британский журнал путешествий Condé Nast Traveller в десятке лучших горнолыжных курортов мира вместе с такими известными именами, как американский Аспен и швейцарские Санкт-Мориц и Вербье, назвал и шведский Оре.
Возможности катания. Здесь четыре зоны катания: Оре-Бю, Оре-Бьорнен, Дювед и Тегефельле. Это 41 подъемник с общей пропускной способностью 47 500 чел./ч, свыше 100 трасс всех степеней сложности («зеленые» трассы – 19%, «синие» – 40%, «красные» – 35%, «черные» – 6%), самый длинный спуск – 6,5 км. На курорте есть лыжная школа (Skidskola), действует эффективная система продажи лыжных абонементов, бесплатные (при наличии ски-пасса) ски-басы, которые ходят с интервалом в один час.
В Оре-Бю есть трассы всех категорий – от «зеленых» до «черных», в том числе «красный» спуск The World Cup, олимпийская трасса Oлимпialiften, где проходят зимние соревнования Кубка мира среди профессионалов. Это курорт для любителей крутых спусков и насыщенной программы апре-ски. В Оре прекрас-

Действующие лица

«Асент Трэвел/Рострэвел», «Джаз», «Лабиринт», «Нева», «Норвика», PAC GROUP и др.

ные возможности для занятий сноубордом, здесь лучший в Скандинавии хафпайп. Оре-Бьорнен имеет лесной характер с «синими» трассами (5 и 10 км). В Тегефельле также преобладают «синие» трассы. На 22 трассах есть снеговые пушки.
Дювед предлагает в основном «синие» и «красные» трассы (2,5, 5 и 10 км), за исключением небольшого скального участка в лесу. Перепад высот – 500–600 м. Есть 13 подъемников. Курсируют лыжные автобусы.
Везде действует единый лыжный абонемент SkiStar AB Are. При проходе через турникет информация с него считывается автоматически. По сходной схеме SkiStar AB Are работает на курорте Сэлен. С недавнего времени ски-пасс можно заказать через интернет или по электронной почте skipass.are@skistar.com, но не позднее чем за 12 дней до прибытия на курорт. В этом случае ски-пасс будет отправлен по почте в выбранный туристом отель. При таком заказе он обходится дешевле примерно на 10%. Ски-пасс дает право на одно ночное катание перед днем, когда он начинает действовать. В начале зимнего сезона (до 10 декабря 2010 г.) цены зависят от количества открытых подъемников и трасс, поэтому заказать ски-пассы на сайте можно только после 10 декабря.
Не только лыжи. Подъемники в Оре прекращают работу в 15 часов, темнеет здесь зимой рано, и тогда начинается время апре-ски. Цены на напитки в эти часы могут быть ниже, чем обычно. По твердому убеждению шведов, традиция «разогрева» после склонов зародилась именно в Оре и отсюда распространилась на другие горнолыжные курорты мира. На склонах есть около 20 баров и кафе. В целом в Оре более 50 ресторанов, 15 баров, дискотек и ночных клубов. Очень популярен клуб Bugget при коттеджном комплексе Are Fjallby. Можно посетить расположенную в центре городка кондитерскую фабрику и понаблюдать, как делаются местные сладости. Магазины сосредоточены в основном вокруг центральной площади в Оре-Бю. Есть два супермаркета – Consum и ICA Are.
В специализированных магазинах Skidakarna широкий выбор горнолыжного снаряжения. Магазин System Bolaget, расположенный довольно далеко от центра, – единственное место на курорте, где продаются алкогольные на-

питки, не считая, конечно, баров и ресторанов. После чемпионата мира заметно увеличилось число магазинов, где можно купить не только спортивную одежду.
Здесь предлагаются сафари на мотосанях, оленьих и собачьих упряжках, верховая езда, полеты на дельтаплане, подледная рыбалка, захватывающий пролет над ущельями «зип-лайн» (Zipline), а также разнообразные экскурсионные программы – в поселок саами Ньярка, к руднику Фрео, в Тронхейм (Норвегия). Из Оре интересно отправиться к «шведской Ниагаре» – крупнейшему водопаду страны Тенфорсен. В окружающих его гротах устраиваются концерты и театрализованные представления, а чтобы вернуться сюда, согретую в руке монетку нужно «вплавить» в ледяную стену.

Сэлен

Это второй по популярности горнолыжный курорт Швеции. Более 80% отдыхающих здесь – семьи с детьми, потому что здесь находится самый большой в Северной Европе зимний парк для детей с многочисленными аттракционами. Курорт состоит из районов Линдваллен, Тандодален, Хёгфельлет и Хундфельлет. Между ними курсируют бесплатные автобусы (при предъявлении ски-пасса). В Сэлене всё рядом: рестораны, магазины, горнолыжная школа и пункт проката снаряжения.
Район Линдваллен – самый большой в Сэлене – состоит из нескольких коттеджных деревень, находящихся в 20–400 м от подъемников. От Линдваллена до Хёгфельлета – 20 мин. на подъемнике. Здесь возможно проживание в апартаментах (до подъемника 100 м) или гостевых домиках. Хундфельлет – место классического семейного отдыха в коттеджах. Поездка на подъемнике между Хундфельлетом и Тандодаленом займет 15 мин. Тандодален – реконструированный курорт высокого уровня. Здесь размещение предлагается в апартаментах (рядом подъемники) и коттеджах.



Возможности катания. Район катания – в горах и близлежащих лесах. Здесь 116 трасс общей протяженностью 82 км («зеленые» трассы – 42%, «синие» – 20%, «красные» – 21%, «черные» – 17%). Их обслуживают 96 подъемников. Самая длинная трасса – 2500 м. Максимальный перепад высот – 303 м. Есть детские спуски. Подъемники начинают работать уже с ноября. В штате инструкторов более 160 человек. Для беговых лыж проложен 51 км трасс.
Не только лыжи. Организуются сафари на мотосанях, катание на оленьих и собачьих упряжках, верховая езда, полеты на дельтаплане, подледная рыбалка, здесь есть рестораны и дискотеки, крытые спортивные залы, торговые центры. Особенно широкими возможностями апре-ски располагает Тандодален.

Основные горнолыжные курорты Швеции

Курорт	Перепад высот, м	Трассы	Протяж. трасс, км	Подъемники	Ски-пасс, 6* дн., SEK
Оре	890	111	100	41	1820/1760**
Сэлен	303	116	82	96	1640/1560**

* Сэлен: 6–8 дней

** При заказе через интернет



Швеция

Оре



www.pac.ru

Для агентств Москва (495) 933 09 50
Для частных лиц
Москва (495) 225 55 76
Регионы: 8 (800) 250 55 76

Гарантированные квоты мест
Любимые курорты и трассы
Отличные предложения



- Апартаменты на горнолыжном курорте Оре
- Программа круиз Финляндия-Швеция + горные лыжи в Оре
- Групповые туры и индивидуальное бронирование
- Продажа авиабилетов, визовая поддержка и страхование туристов

ШВЕЦИЯ



Москва (495) 744-06-06/08, ascent@ascent-travel.ru
С.-Петербург (812) 610-07-07, ascent-spb@ascent-travel.ru
Екатеринбург (343) 344-36-36, ascent-ekb@ascent-travel.ru
Казань (843) 533-19-51, kazan@ascent-travel.ru
Нижний Новгород (831) 296-09-81, nnov@ascent-travel.ru
Новосибирск (383) 227-05-83, ascent-nsk2@ascent-travel.ru



Страна для ее скромной территории весьма достойно представлена на горнолыжной карте Европы. Здесь есть около 80 центров зимнего отдыха. Самый посещаемый – Крконоше на севере страны, где на склонах одноименного хребта расположены наиболее популярные чешские зимние курорты – Шпидлерув Млин, Пец-под-Снежкой и Гаррахов. В Чехии замечательные трассы для беговых лыж, их сеть в стране достигает 15 тыс. км.

Транспорт. Россияне посещают Крконоше в основном на Новый год и в феврале. Регулярные авиарейсы выполняют а/к ЧСА и «Аэрофлот» в Прагу, далее автобусом около 130 км до курортов в Крконоше. Можно доехать в Чехию и поездом.

Шпидлерув Млин

Самый крупный горнолыжный курорт Чехии, он же и самый дорогой, но и сервис здесь на высоком уровне. Шпидлерув Млин расположен на высоте 700 м в верховьях реки Лаба в центральной части хребта Крконоше в долине между вершинами Медведин и План. С ноября по апрель снежный покров на склонах достигает 1–3 м, а средняя температура воздуха в январе составляет -3°C. Основные гости курорта – немцы, голландцы, поляки и чехи. Русские съезжаются сюда в начале января. Здесь большой выбор разнообразных объектов размещения с базой на 10 тыс. человек.

Возможности катания. Основные зоны катания – Святы Петр и Медведин – расположены на высотах 700–1235 м. Оборудовано 17 трасс общей протяженностью 25 км, из которых 3 км освещены. Длина трасс – от 250 до 3700 м, а перепад высот на трассах – от 40 до 490 м. Трассы обслуживают 17 подъемников, более 20 км трасс прикрывают снежные пушки. Для бордеров устроены два сноупарка, есть хафпайп, работают школы горных лыж и сноуборда, пункты проката снаряжения. Вокруг курорта более 70 км беговой лыжни, имеется 1400-метровая санная трасса с перепадом высот 68 м.

Действующие лица

«Дарим Вам Мир» (ДВМ), «Нева», «Русский Экспресс», De Visu, TRAVELSYSTEM и др.

Не только лыжи. К услугам туристов бассейны в отелях, 52 ресторана, 17 дискотек, ночные клубы, бары, кинотеатры и магазины. Можно посетить Прагу, Карловы Вары и старинный городок Врхляби.

www.skiarealspindl.cz

Пец-под-Снежкой

Привлекательный зимний чешский курорт находится на высоте 750 м в верховьях реки Упа в восточной части хребта Крконоше. Рельеф южных склонов горы Снежка – самой высокой в Чехии (1602 м) – напоминает высокогорье, а практически замкнутая котловина обеспечивает безветрие и длительный период залегания снежного покрова. В сезон в отелях, пансионатах и на горных турбазах курорта могут одновременно разместиться до 10 тыс. человек.

Возможности катания. Зона катания – три группы трасс и подъемников на высотах 830–1215 м, расположенных в амфитеатре окружающих курорт лесных плавных склонов Javor, Zahradky и Hnedý Vrch. Здесь оборудованы 10 трасс общей протяженностью 11 км. Трассы имеют длину от 380 до 1550 м, перепад высот на трассах – от 60 до 317 м. Снежные пушки обрабатывают 4 км трасс. В Пец-под-Снежкой самые длинные в Чехии освещенные трассы (в сумме более 2,5 км). Работают 12 подъемников. Есть хорошо оборудованный сноупарк, горнолыжная школа, пункты проката.

Не только лыжи. На курорте есть крытый плавательный бассейн, сауны, фитнес-центр, зал

Основные горнолыжные центры Чехии

Регион, горнолыжный центр	Перепад высот, м	Общая длина трасс, км	Кол-во подъемников	Ски-пасс, цена 1 дн., czk	Беговая лыжня, км
Шпидлерув Млин	700–1235	25	17	350/1 дн.	71
Пец-под-Снежкой	830–1215	11	12	-	17
Гаррахов	665–1020	10	15	2850/6 дн.	65

www.czechtourism.com



для сквоша. В хорошую погоду стоит подняться кресельным подъемником на вершину Снежка, откуда открывается фантастическая панорама польских и чешских Судет. Спускаться нужно тоже на подъемнике – лыжных трасс здесь нет. www.skipec.com

Гаррахов

Относительно небольшой горнолыжный центр расположен на западе хребта Крконоше, на высоте 650 м, в долине реки Мумлава, недалеко от Польши. Основной сезон катания – с декабря по март. Гаррахов предлагает хорошие условия для семейного отдыха. Более 20 отелей курорта могут принять около 4 тыс. человек.

Возможности катания. В зоне катания (665–1020 м) восемь трасс общей протяженностью 10 км. Главная вершина – Чертова гора (1020 м), крутой склон которой нависает над городом с юга. На северном склоне Чертовой горы (1022 м) проходят пять интересных трасс: одна легкая (2200 м, перепад 300 м), три средней сложности (400–1850 м с перепадом 100–357 м) и одна сложная трасса (1050 м, перепад 300 м). На всех трассах есть снежные пушки. Курорт обслуживают 15 подъемников.

На склонах Чертовой горы построены пять трамплинов. В центре курорта находится знаменитый крупный трамплин «Мамонт» с критической точкой 185 м – один из восьми подобных на планете, место проведения этапов Кубка мира. Гаррахов – крупнейший центр беговых лыж, здесь есть две спортивные беговые трассы мирового уровня (общая протяженность лыжни около 65 км), санная 1000-метровая трасса с перепадом в 38 м, а также пункты проката и горнолыжные школы, в том числе и детская.

Не только лыжи. В Гаррахове более 40 баров и ресторанов, четыре дискотеки, кегельбан, музеи, кинотеатр. В центре курорта находится завод по производству стекла марки Bohemia Cristal, где можно купить изделия из хрустала и знаменитого богемского стекла. Интересны Музей спорта и Музей стекла. Можно посетить местный пивзавод или совершить экскурсию в поезде зубчато-колесной дороги от Танвальда до Корженова.

www.skiareal.com, www.harrachov.cz



Чехия

идеальная страна
для Вашего
отдыха!

CzechTourism

Национальное туристическое
управление Чешской Республики
3я Тверская-Ямская 36/40, 125 047 Москва
Тел.: 8(499)978 52 05, 8(495)234 40 65
Факс: 8(499)978 21 65
E-mail: info-ru@czechtourism.com
www.czechtourism.com

 **DEVISU.RU**
время путешествовать

 **ТУРОПЕРАТОР**
АВРОРА ИНТУР

Мытная, 22, стр.1
м. Октябрьская
(495) 542-5090
online@devisu.ru
www.devisu.ru

Бутырский Вал, д.2
м. Белорусская
(495) 741-7700
aurore@aurore.ru
www.avrora-intour.ru



Самый популярный польский горнолыжный курорт – Закопане. Большинство россиян едут сюда на одну-две недели в новогодний период.



Закопане

Город-курорт с 30-тысячным населением расположен в межгорной котловине на высоте 740–1010 м у северного подножия Татр. Горные склоны вокруг курорта покрыты лесами, обеспечивающими особый микроклимат, здесь есть геотермальные источники и современная лечебная база. Поездку сюда можно рекомендовать прежде всего начинающим и горнолыжникам среднего уровня подготовки, бордерам, молодежи и семьям с детьми. Российские туристы обычно добираются до Закопане поездом и автобусом.

Возможности катания. Верхние отметки горнолыжных трасс в Закопане не превышают 2000 м, доступные склоны располагаются на высоте 900–1100 м. В Закопане, кроме традиционных трасс для горных, беговых лыж и сноуборда, есть катки, санные трассы, трамплины, биатлонный стадион, бассейны, аквапарк, теннисные корты. Зоны катания расположены на северных склонах Татр, южных и северо-восточных склонах длинного и пологого хребта Губалувка и склонах городских возвышенностей. Почти 70 подъемников обслуживают около 65 км трасс. К сложным районам катания относят склоны Каспровы Верха и горы Носаль. Намного проще склоны и трассы на протяженном хребте Губалувка – это центры Харенда, Котэлыница, собственно Губалувка, Поляна Шимошкова, Буторовы Верх, Костьелиско и Витув.

Для начинающих подходит большинство небольших городских склонов. В Закопане нет единого курортного ски-пасса, так как подъемники при-

Курорт Закопане

Курорт	Перепад высот, м	Трассы, км	Подъемники	Ски-пасс, 1 день, Zł*
Закопане	930–1960	30	20	50–85**
Бялка Татранска		15	20	–

* EUR 1 – 4Zł

** на один день

надлежат разным владельцам. Ежегодно отмечается рост цен проката, обучения и пользования подъемниками. Районы катания разобщены и расположены достаточно далеко друг от друга, при отсутствии ски-басов нижние станции подъемников связаны лишь маршрутами платных городских автобусов и линиями микроавтобусов.

Районы катания в Закопане

Каспровы Верх. Вершина Каспровы Верх (1988 м) в главном хребте Высоких Татр находится на границе Польши и Словакии. Северный и северо-восточный склоны Каспровы Верха – это по сути основной и единственный в Польше высокогорный район катания, самый популярный, но и самый многолюдный. К вершине подведены три канатные дороги, из них основная – это пассажирская канатная дорога Кузьнице – Мысльеничке Турне – Каспровы Верх с 60-местными вагонами (протяженность 4300 м, перепад высот 936 м). Со склонов в Гонсеницовом цирке и Горычковой долине вниз в Кузьнице ведут девятикилометровые «нартострады» – весьма узкие и опасные, в основном лесные лыжные трассы. Вблизи легендарного горного отеля «Калятувки» на красивых полянах над нартострадой из Горычковой долины находятся два бугеля (400 и 200 м, перепад высот 60 и 40 м) с учебными склонами. Здесь в 1907 г. впервые состоялись горнолыжные соревнования на первенство Польши. Лыжный сезон на склонах Каспровы Верха официально начинается с ноября и при благоприятных условиях длится до начала мая. На верхней

Действующие лица

«Альцес», «Галион», «Грин тур Люкс», «Звездный путь», «Нева» и др.

станции пассажирской канатки находятся кафе-бар и пункт спасательной службы GOPR. От центра Закопане к подъемнику в Кузьнице (почти 7 км) можно доехать маршрутками или городским автобусом.

Носаль. Северный лесной склон горы Носаль (1201 м) относят к категории сложных. Здесь расположена слаломная трасса FIS. Склон и часть подножия горы Носаль освещены, обрабатываются ратраками и снежными пушками, есть пункт проката, лыжные школы, рестораны, бары и автостоянки.

Харенда. Район катания Харенда расположен на восточном склоне длинной возвышенности Губалувка у въезда в город (примерно в 4 км от его центра) со стороны Кракова, на границе с селом Поронин. Центр располагает четырьмя подъемниками. Основной склон вдоль кресельного подъемника технически сложен и крут – при протяженности около 650 м перепад высот здесь составляет 210 м. Бугельные подъемники имеют длину 470, 250 и 80 м при перепаде высот соответственно 100, 30 и 15 м. Остальные трассы Харенды заметно легче – есть одна протяженная (почти 900 м) и несколько коротких учебных трасс и скромный сноупарк.

Губалувка. Один из самых популярных в Польше горнолыжных центров расположен практически над центром Закопане на южном склоне Губалувки (1124 м). Своей известностью Губалувка обязана прежде всего рельсовому фуникулеру, построенному еще в 1936 г. Его нижняя станция находится почти в центре курорта, вблизи окончания пешеходной улицы Крупувки.

Два 108-местных вагона фукулера поднимают туристов к комплексу на Верхней поляне, где работают три бугельных подъемника и небольшой сноупарк. Пологая вершина Губалувки – это сплошная «зона отдыха» с ресторанами, барами, прокатами, сувенирными киосками и магазинчиками, зимним «пляжем» с шезлонгами и просторной видовой площадкой. Отсюда и со склона открывается чудесный вид на Закопане, Высокие и Западные Татры.

Котэлыница. Восточнее Верхней поляны, буквально в 300 м за маечтой ретранслятора, расположены интересные северо-восточные склоны возвышенности Губалувки, называемые «Котэлыница». Здесь есть три бугельных подъемника – основной имеет длину 750 м (перепад высот 145 м), а второй и третий – это учебные подъемники протяженностью до 280 м.

Шимошкова Поляна. Горнолыжный центр на южном склоне возвышенности Губалувка, расположенный в 2 км от центра города в сторону Костьелиско, рядом с отелем Mercure Kasprowy. Довольно просторный и ухоженный лесной склон обслуживают два современных кресельных подъемника и четырехместный на более пологом подножии склона (длина 360 м, перепад высот 60 м). Над отелем Mercure Kasprowy расположен еще один старый учебный бугельный подъемник.

Буторовы Верх. Находится за комплексом Шимошкова Поляна, в 2,5 км западнее центра Закопане. Район катания расположен на южном склоне вершины Буторовы Верх (1160 м) – высшей точки протяженного хребта Губалувка. Склоны несложные. У нижней станции подъемника расположены рестораны, бары и прокат оборудования.

Витув. У западной границы Закопане (на выезде в сторону Хохолова) за пригородом Костелиско в центре села Витув находится горнолыжный центр «Витув-Ски». Склоны освещены, радиофицированы, работают система слежения за лавинопасностью и снежные пушки. Центр «Витув-Ски» располагает прокатом, здесь работает школа горных лыж и сноуборда, есть фольклорный ресторан, большая бесплатная автостоянка, для туристов от железнодорожного вокзала в Закопане ходит специальный автобус. Стоит отметить, что школу сноуборда здесь ведет знаменитая польская спортсменка Ягна Марчулайтис. Всего в селе шесть подъемников.

Городские подъемники. Для начинающих горнолыжников и сноубордистов, детей и любителей тихого, семейного катания прямо на территории Закопане на частных склонах установлены десятки небольших бугельных подъемников. Их длина колеблется от 70 до 220 м, а перепад высот составляет от 15 до 30 м, изредка до 50 м.



Елена БУРЦЕВА,
компания «Звездный путь»

Горнолыжные курорты в Польше пользуются неизменным спросом. Лидер продаж – Закопане, самый популярный зимний курорт страны. Ежегодно поток туристов сюда растет, прироста ждем и в нынешнем сезоне.

Горные лыжи – не самый дешевый вид отдыха, но Закопане – одно из немногих мест, где удовольствие намного превышает затраты на него. Здесь предлагается качественный сервис, создана прекрасная инфраструктура, много различных вариантов размещения – от элитных до экономичных.

В новом сезоне до Закопане стало намного удобнее добираться – увеличилось количество чартерных рейсов в Поград на новогодние и рождественские праздники. Напомним, что первые чартеры сюда были подняты прошлой зимой. Для тех, кто хорошо знает Закопане и хочет попробовать что-то новое, могу порекомендовать Бялку Татранскую – прекрасный горнолыжный и термальный курорт рядом с Закопане. Здесь катание можно совместить с оздоровительными процедурами.

Отдых после склонов

Закопане сочетает черты города и села – современные городские дома центра с пятнами оригинальных строений «закопанского» стиля (характерное сочетание камня и древесины с острокопечными нависающими крышами) повсеместно переходят в типичную застройку старых гуральских сел, включенных в территорию города. Наиболее интересны сохранившиеся старые районы города Скибувки, Кшептувки и Харенда с деревянными храмами и старыми гуральскими кладбищами. В городе много ресторанов, пабов, кафе, есть фольклорные корчмы, ночные клубы, кабаре и казино. Многие магазины, сувенирные лавки и развлекательные заведения расположены на ул. Крупувки – в пешеходной зоне города. У фукулера на Губалувку расположены прилавки и ларьки регионального базара с сувенирами, копчеными сырами и всевозможными изделиями народных промыслов.

Над знаменитым трамплином «Велька Крокев» есть смотровая площадка, откуда открывается захватывающий вид на Закопане и хребет Губалувки. Попасть на площадку можно на парнокресельном подъемнике. В Закопане можно заниматься альпинизмом и зимним горным туризмом. Предлагаются и разнообразные ближние и дальние экскурсии, пешие прогулки, сноурафтинг, верховая езда, снежные сафари и полеты на парашютах.

Бялка Татранска

Интересным открытием для российских туристов может стать Бялка Татранска – курортная деревушка в 20 км. от Закопане. В ее зоне катания около 15 км широких, хорошо подготовленных пологих трасс, которые обслуживают до 20 подъемников. Ски-пасс можно приобрести на час, два, полдня, весь день и неделю.

Звездный путь
МОСКОВСКАЯ ТУРИСТИЧЕСКАЯ КОМПАНИЯ

Новый год! Рождество!

ЗАКОПАНЕ горнолыжная столица Польши от 270 уе

Новогодний бал от 188 уе **КРАКОВ**

СЛОВАКИЯ Высокие и Низкие Татры от 224 уе

Собственные блоки мест. Авиа или ж/д туры

797-26-45 (многоканальный) www.zvput.ru



Страна расположена в Юлийских Альпах и более 40% ее территории занимают горы. Традиции в организации зимнего отдыха здесь давние, а катание на горных лыжах считается национальным видом спорта. С декабря по март за время зимнего сезона Словению посещают несколько миллионов человек. У российских туристов наиболее популярны Краньска Гора, Мариборско Похорье и Бохинь.

В нынешнем сезоне власти Словении делают особый акцент на демократичных ценах на отдых и превосходных условиях для начинающих лыжников. На каждом курорте (Краньска-Гора, Бовец, Мариборско Похорье, Бохинь, Крвавец, Церкно, Рогла, Терме-Зрече...) для новичков созданы специальные трассы, и работают квалифицированные инструкторы. Средняя стоимость ски-пасса в Словении – 147 евро, что на 10-15% ниже, чем в соседних Италии и Австрии. Добавим, что в феврале нынешнего года страну посетили 153 тыс. человек, что на 8% больше по сравнению с тем же периодом 2009 г.

Воздушное сообщение. Перелет из Москвы в Любляню выполняется регулярными совмещенными ежедневными рейсами «Аэрофлота» и Adria Airways. Время в полете – 2 ч 50 мин. Ряд авиакомпаний выполняет рейсы с пересадкой в городах Европы. Во второй половине января и феврале Adria Airways традиционно выпускает спецтарифы. Международный аэропорт Брик расположен в 26 км от столицы страны. До автовокзала в Любляне из аэропорта ходит автобус № 28.

Мариборско Похорье

Наиболее популярный горнолыжный курорт Словении (6 км от г. Марибор, 17 км от австрийской границы). Более 30 лет в начале января здесь проходят международные горнолыжные соревнования «Золотая лисица». **Возможности катания.** Здесь 25 трасс всех категорий протяженностью 64 км, которые начинаются у отелей. Работают более 20 подъемников, есть 20 снежных пушек, освещенные трассы, горнолыжная школа и школа сноуборда.



Не только лыжи. Есть центры полетов на воздушном шаре, парашютный центр, предлагаются полеты на авиатакси, термальные бассейны при отеле «Хабакук», теннис, сквош. В Мариборе работает термальный центр. До города курсирует автобус (10 мин.).

Краньска Гора

Самый фешенебельный горнолыжный центр Словении находится в горной долине между Юлийскими Альпами и хребтом Караванке, на пересечении границ Словении с Австрией и Италией, в 60 км от столичного аэропорта «Брик». Ежегодно здесь проходит этап Кубка мира по горным лыжам. Курорт включает в себя три горнолыжных центра: Краньска гора, Подкорен и Планица. В Планице расположен один из крупнейших в мире лыжных трамплинов.

Возможности катания. Курорт находится на высоте 810 м. Общая протяженность трасс – 20 км. Их обслуживают 23 подъемника (один детский) и снежные пушки. Есть спуски для начинающих и опытных лыжников, освещенные трассы, прекрасные возможности для отдыха с детьми. На курорте хорошие условия для любителей беговых лыж и пеших прогулок, можно покататься на коньках и санках. Сезон – с начала декабря до середины марта.

Не только лыжи. Крупный аквакомплекс с двумя бассейнами есть при отеле «Ларикс» 4*, «Присанк» 4*, «Корона» 4*, «Добрава» 4*, «Альпина» 3* и др. Имеются фитнес-центры в отелях, рестораны, клубы, дискотеки, бары, спортивные сооружения, казино. www.kranjska-gora.si

Бохинь

Расположен в окружении гор на территории Национального парка Триглав у озера Бохинь. Каждый год в декабре – январе здесь проводится этап Кубка мира по беговым лыжам. Курорт славится изумительной природой, речку Соча называют просто неповторимой по красоте.

Действующие лица

«Аврора Интур», «Асент Трэвел», «Астравел», «Балкан Экспресс», Air SAVA, «Ренз Турс» и др.



Юлия Кудряшова,
компания «Аврора Интур»

Спрос на Словению как направление растет каждый год в среднем на 20%. Даже негативное влияние финансового кризиса кардинально не изменило эту тенденцию.

Словения – не экономичный вариант отдыха, здесь преобладают четырехзвездные отели. Наиболее популярными курортами в зимний сезон считаются Мариборское Похорье и Краньская гора. Широкий выбор объектов размещения, развитая инфраструктура и большая протяженность трасс разной сложности делают эти места особенно привлекательными. Семьям с детьми рекомендуются Блед и Бохинь. Здесь дешевле, но есть возможность с легкостью на ски-басах добраться до Вогела, Бовеца и Краньской горы. Туристам предлагаются горные и беговые лыжи, санки и коньки. Еще более экономичный вариант – Терме Зрече в 17 км от горнолыжного центра Рогла. Во второй половине января и феврале национальный перевозчик «Адрия» традиционно выпускает спецтарифы – появляется дополнительная возможность сэкономить на авиабилетах.

В Словении отлично совмещаются спортивные и оздоровительные мероприятия. Многие отели на лыжных курортах имеют бассейны с термальной водой, различные сауны, велнес-центры. Небольшие расстояния делают практически все курорты легкодоступными по единому ски-пассу.

Возможности катания. Курорт объединяет несколько горнолыжных центров, наиболее значительные – Вогел (1540–1880 м) и Кобла (550–1480 м). Между подъемниками курсирует ски-бас, расстояние – 12 км, общая протяженность трасс – 71 км. Из них 36 км – на плато Вогел, где есть девять подъемников, освещенная трасса и снежные пушки. Длина трасс для беговых лыж – 53 км. Из-за сильных ветров в первой половине января не бывает снега, поэтому сезон катания начинается в конце января.

Не только лыжи. При отеле «Езеро» есть бассейн, проводятся дегустация вин, экскурсии, в том числе и к замерзшему водопаду. В феврале проходит фестиваль воздушных шаров. Есть небольшие бары, но в целом мест для развлечений не так уж много. www.bohinj.si

Бовец

Самый высокогорный альпийский курорт Словении расположен в 136 км к северо-западу от Любляны, недалеко от границы Словении с Австрией и Италией.

Городок находится на высоте 483 м у подножия пика Канин (2585 м), который оборудован канатными дорогами со словенской и итальянской сторон. У российских туристов курорт мало популярен.

Возможности катания. Бовец – единственный в стране зимний курорт, трассы которого проложены на высоте 2000 м. Это место скорее для продвинутых профессионалов. Особенно трассы «Канин» (14,7 км) и «Крница». Доступны трассы горы Канин в Италии (до курорта Sella Nevea) и Австрии (курорт Arnoldstein).

Не только лыжи. Бовец – типичный альпийский курортный городок. Здесь много магазинов, пивных баров, кафе и ресторанов, дискотека и кинотеатр. Можно прыгнуть с парашютом или заняться рафтингом на снегу.

Рогла

Курорт на северо-востоке Словении. Катание можно сочетать с оздоровительным отдыхом: от горнолыжного центра до термального курорта Терме Зрече около 15 км. Между ними ходит бесплатный автобус (около 10 рейсов в день).

Возможности катания. Максимальная высота катания – до 1517 м. Протяженность 12 трасс (преобладают «красные») – 12,7 км. Работают 15 подъемников, снежные пушки, есть зона для сноуборда, лыжная школа с русскоговорящим инструктором, детский сад на снегу. Склоны идут вниз прямо от отелей. Снег лежит до середины апреля.

Не только лыжи. Термальный курорт Терме Зрече расположен на высоте 395 м. Вода с температурой +34,5°C подается в четыре бассейна. К услугам туристов лечебные грязи, турецкие бани, сауна, предлагаются посещение средневековой крепости, кегельбан на льду, дискотеки, казино и рестораны.

Основные горнолыжные курорты Словении

Курорт	Перепад высот, м	Протяж. трасс, км	Подъемники	Ски-пасс, 6 дн., EUR
Краньска Гора	810–1750	20	23	147
Мариборско Похорье	325–1347	64	21	147
Бохинь	550–1880	71	15	–*
Бовец	480–2300	17,5	9	–*

* На момент выхода номера цена не была заявлена

Крвавец

Городок, расположенный недалеко от Любляны, в 40 км от озера Блед, не раз отмечен как «самый организованный курорт Словении» и имеет более 20 наград. Цены на прокат лыжного оборудования, подъемники и прочее здесь на 30% ниже, чем в Швейцарии и Австрии.

Возможности катания. Здесь 33 км трасс, 12 подъемников. На большинстве трасс работают снежные пушки. Курорт подходит и для начинающих, и для профессионалов. Катание 100 дней в году. Начало сезона в ноябре.

Не только лыжи. Есть казино. Обширная анимационная программа: конкурсы на лучшего снеговика, соревнования по «стрельбе» снежками, футбол на снегу и др.

Церкно

Тихий курорт на высоте 323 м между Альпами и Адриатическим побережьем. Здесь протекает самая чистая река в Словении – Идрица. Туристов к горе доставляет рейсовый горнолыжный автобус.

Возможности катания. Пологие трассы, отличная горнолыжная школа, «черных» спусков нет. Есть снежные пушки. Общая протяженность трасс – 15 км. Трасса для беговых лыж – 5 км. Максимальная высота лыжных склонов – 1300 м. Перепад высот – до 400 м. В Церкно семь подъемников (5 кресельных и 2 бугельных). Сезон длится с декабря по март.

Не только лыжи. В отеле «Церкно» есть бассейн с термальной водой. Организуются экскурсии в Арагонитовую и Постойнскую пещеры и в старинный замок в Идрие.

Блед

Престижный курорт у альпийского озера Блед в предгорьях Караванке в 30 мин. езды (со ски-пассом бесплатно) от курорта Бохинь. Горнолыжные параметры Бледа скромные. Высота склонов – до 363 м, протяженность трасс – 1 км. Преобладают «синие» спуски. Здесь два подъемника, есть освещенные трассы. В Бохинь (20 км) и Краньска Гора (40 км) ходят лыжные автобусы. В районе много термальных источников. Вода из них поступает в бассейны гостиниц «Гранд Отель Топлице» 5*, «Парк» 4* и «Гольф» 4*. Хорошо развита частная туристическая сеть. Очень красивы церкви на острове озера и средневековый замок на скале.

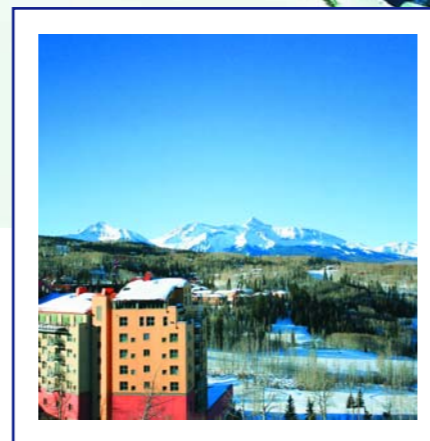
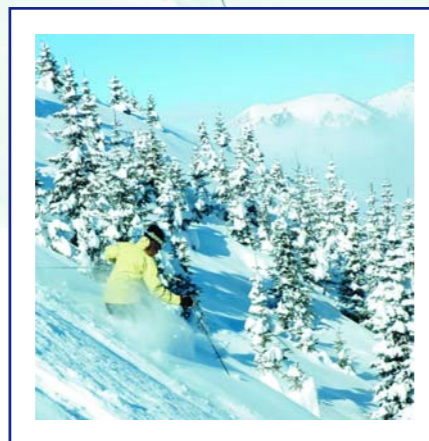
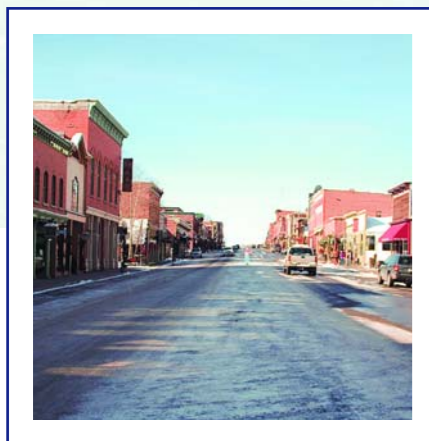
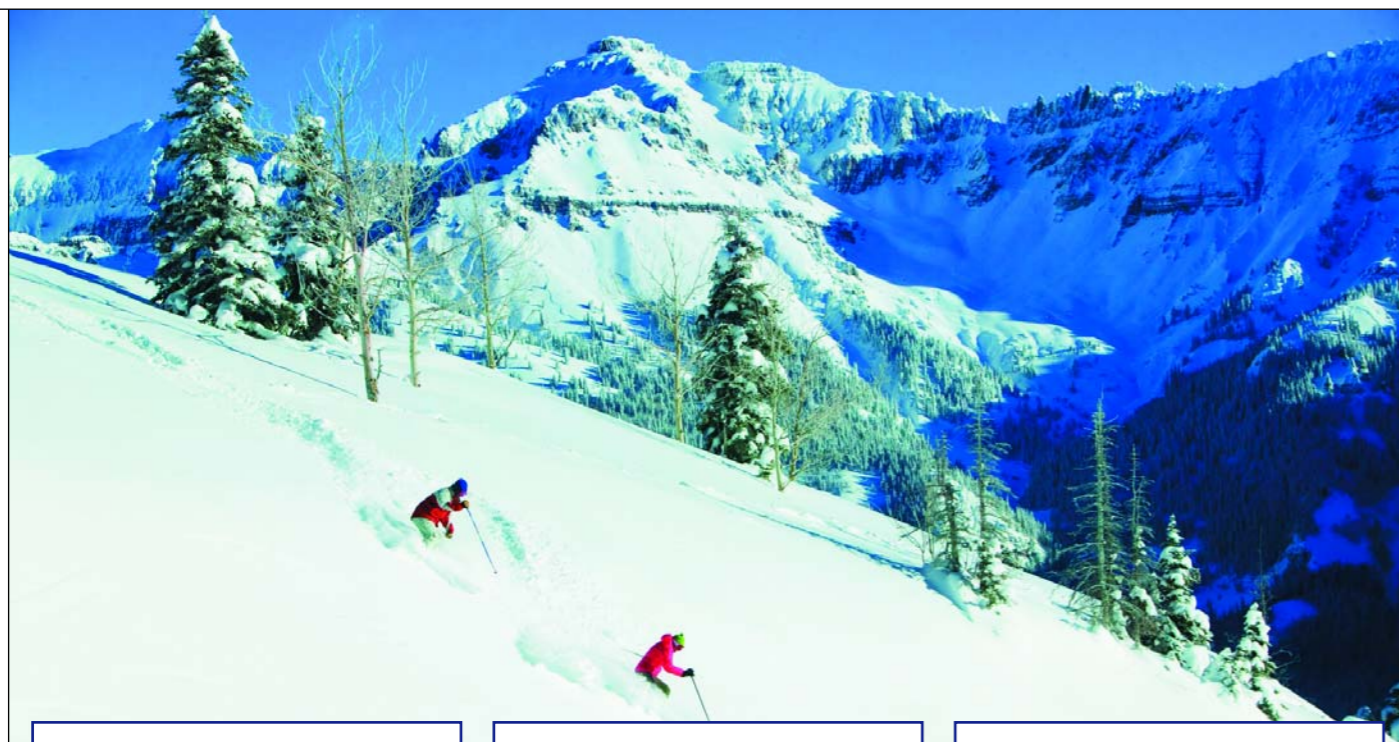

Тельюрайд: золотые снега Колорадо

Горнолыжные курорты США в отличие от большинства альпийских – не государственные, а частные. Каждый хозяин тщательно продумывает свою политику, старается обеспечить уникальные, отличные от конкурентов инфраструктуру и сервис, предложить свою «изюминку». Один из таких курортов – Тельюрайд (Telluride) в штате Колорадо.

Город с историей

Лыжники облюбовали Тельюрайд в конце 70-х годов прошлого столетия. Сегодня его популярность продолжает расти. Рекордным стал прошлый сезон, когда другие курорты боролись с экономическим спадом.

Тельюрайд имеет интересную историю: во времена «золотой лихорадки» здесь было обнаружено крупное месторождение драгоценных металлов. Это послужило началом процветания города. Около пяти тысяч золотоискателей приехали в Тельюрайд, и уже к началу XX в. на душу населения здесь приходилось больше мил-

лионеров, чем в Нью-Йорке. Есть две версии происхождения названия курорта. Согласно первой, он получил свое имя в честь химического элемента теллура, который часто находят в золотоносных жилах. По другой – оно произошло от восклицания To-Hell-You-Ride («Куда вас несет!»): так возмущались местные старожилы, недовольные приезжающими сюда в поисках сокровищ многочисленными шумными золотоискателями.

ТЕЛЮРАЙД В ЦИФРАХ

Количество солнечных дней в году: 300
 Наивысшая точка катания: 4060 м
 Зона катания: 810 гектаров
 Общее число трасс: 120
 Трассы для новичков: 23%
 Трассы средней сложности: 36%
 Сложные трассы: 41%
 Самая длинная трасса: 7,4 км
 Общее число подъемников: 18

Так или иначе, но к середине 50-х годов прошлого столетия ажиотаж спал, большинство шахт закрылось, а горожане постепенно разъехались. На последующие два десятка лет Тельюрайд впал в уныние и запустение. В начале 70-х годов он возродился вновь уже в новом качестве. Снег, обильно покрывающий горные вершины, который когда-то так мешал шахтерам, помог Тельюрайду вернуться к жизни. В 1972 г. предприниматель Джо Золен сделал из опустевшего городка горнолыжный курорт (к тому времени были построены пять подъемников) и открыл небольшую гостиницу. А еще через шесть лет два уроженца Колорадо Рон Аллерд и Джим Вельс купили это место и превратили его в курорт мирового уровня – построили новые подъемники, рестораны в горах, горнолыжную деревню (в 1985 г.), соединили ее с историческим центром подвесной дорогой, проложили трассы и создали современную систему общественного транспорта.

Российские туроператоры:

Agency 001 Travel – www.agency001.ru
 Prestige Elite Travel Salon – www.prestigesalon.ru
 Rus.Adventure – www.rusa.ru
 America Travel – www.americatravel.ru

Тельюрайд сегодня

Современный горнолыжный курорт с развитой инфраструктурой. На высоте 2850 м раскинулась горная деревня, которая так и называется – Mountain Village, своеобразный анклав с роскошными гостиницами и апартаментами, стильными бутиками и отличными ресторанами. В Тельюрайде – 60 ресторанов, кафе и баров, кухня восхитительная – техасско-мексиканская, тайская, итальянская...

Вот уже во второй раз на курорте пройдет единственный в Америке этап чемпионата LG FIS Snowboard World Cup. Соревнования по сноуборд-кроссу Visa U.S. Snowboardcross Cup пройдут в Rocky Mountains с 15 по 18 декабря. Известные спортсмены из разных стран мира соберутся для участия в индивидуальных и командных соревнованиях. Подробнее – на сайте TellurideWorldCup.com.

Кроме того, этой зимой в Тельюрайде состоится традиционный показ фильма Уоррена Миллера Wintervention – о людях, которые «жить не могут» без снега. Этой традиции уже шестьдесят один год. В фильме снимались знаменитые лыжники, такие как Chris Davenport, JJ Thomas,



Как добраться в Тельюрайд

В Денвере находится международный аэропорт, куда можно долететь из Москвы стыковочными рейсами различных авиакомпаний через города США или Европы. Наиболее удобные рейсы предлагают авиакомпании DELTA со стыковкой в Нью-Йорке, British Airways со стыковкой в Лондоне и Lufthansa со стыковкой во Франкфурте. Из Денвера до Тельюрайда – около семи часов езды (645 км).

Lindsey Vonn, Andy Mahre, Jossi Wells, Hugo Harrison и многие другие. Ежегодно этот фильм дает старт сезону. Он пройдет также в сотнях кинотеатров по всему миру.

После катания хорошо прогуляться по красивым ухоженным улочкам исторического центра, побывать в городском оперном театре, отобедать в одном из отличных местных ресторанов, заняться другими видами зимнего спорта или просто расслабиться в одном из нескольких спа-центров, как, например, в отеле The Peaks Resorts & Spa, крупнейшем спа-отеле в Колорадо.

Интересно пройтись по магазинам в Тельюрайде и Mountain Village. Дамам стоит посетить новый бутик Swanky Buckle («Красивая застежка») в Mountain Village.

Любителям живописи доставит удовольствие посещение местных картинных галерей. Например, Gold Hill Gallery в Mountain Village. Незабываемый вечер можно провести на ранчо Скайлайн (Sky Line Ranch), катаясь на санях, запряженных парой лошадей.

Возможности катания. Общая зона катания на курорте занимает 810 гектаров. Горнолыжные трассы проходят прямо через Mountain Village, так что у многих отелей и апартаментов есть прямой выход на склон. Долину с Mountain Village связывает регулярно курсирующая между ними гондола (с 7:30 утра до полуночи). За 12 минут она доставляет туристов к месту назначения. Вершина живописной горы (4060 м) покрыта восьмиметровым слоем снега. Всего на курорте 18 подъемников и 120 трасс разной степени сложности, самый длинный маршрут – 7,4 км. Лыжникам-экстремалам прекрасно подходят склоны, ведущие к старому городу – крутые, с резкими виражами и обрывами (41%). Есть здесь и более легкие трассы (36%). Новичкам предлагается покататься на широких и пологих учебных склонах (23%). В Тельюрайде работает лыжная и сноубордистская школа, где можно взять уроки под наблюдением опытных инструкторов. Обучение имеет индивидуальный подход. Здесь помогут также подобрать подходящий костюм и снаряжение.

Курорт постоянно совершенствует инфраструктуру и туристический сервис. Например, весной на склоне Gold Hill устроили новую зону катания. Четыре области катания курорта Тельюрайд предлагают все новые возможности для активного зимнего отдыха. Постоянно расширяется инфраструктура для лыжных гонок в рамках Nastar (National Standard Race) на склонах трассы Butterfly. Усовершенствована и система искусственного оснежения, что позволит раньше начинать сезон катания.

К нынешнему сезону на курорте открылся Black Iron Bowl – природный парк для катания и активного отдыха. Добраться до него можно на подъемнике, далее – пешком или на лыжах. Отсюда открывается потрясающий вид на пик Пальмира. Кроме того, в Тельюрайде добавилось восемь спусков рядом с Prospect Bowl, проходящих через широкое ущелье Mountain Quail, необъятные равнины и крутые горы.

THE PEAKS RESORT & SPA

Гостиничный комплекс в горной деревне Mountain Village, всего в паре минут пешком от бесплатной канатной дороги, которая соединяет ее с центром курорта Тельюрайд. Комплекс удобно расположен по отношению к аэропорту и имеет прямой выход на горнолыжные склоны. Помимо отеля он включает спа-центр (самый крупный в Колорадо), гольф-клуб Telluride Golf Club (поле на 18 лунок), бизнес-центр, несколько ресторанов (Palmyra, Great Room, The Lift, Legends и летний Deer End Grill). Гости размещаются в номере (среди них 33 сюта, 4 пентхауса, 29 роскошных кондоминиумов с двумя, тремя, четырьмя и пятью спальнями) с изумительным панорамным видом на горы. В недавнюю реконструкцию всех номеров было вложено 16 млн долларов. В каждом теперь появилась роскошная «калифорнийская королевская» кровать, а в сютах еще и «королевский» диван.

В номерах есть все необходимое для комфортного отдыха: большие ванны, душевые кабины, халаты, фены, многоканальные телефоны, кофеварки, чайники... По запросу предлагаются дополнительные виды сервиса: например, дополнительные полотенца... Во всех номерах запрещено курение. Можно отдохнуть с собаками.

Среди партнеров гостиницы компания Helitrax, открывающая возможности хелиски для постояльцев отеля.

В спа-центре The Peaks Resort (www.thepeaksresort.com/spa) устроены 32 процедурных кабинета (широкий выбор расслабляющих и омолаживающих программ), подогреваемый крытый и открытый бассейны, стенка для скалолазания, несколько видов саун и парных, фитнес-зал, комнаты для пилатеса, сертифицированные спортивные инструкторы проводят групповые и индивидуальные тренировки. Гости отеля могут бесплатно звонить по американским и международным телефонным номерам, пользоваться беспроводным доступом в Интернет во всем отеле, к их услугам бесплатная камера хранения лыжного оборудования. И, кроме того, при бронировании через туроператора они имеют право на бесплатный завтрак «шведский стол».

Для проведения деловых мероприятий работает оснащенный необходимым оборудованием (включая бесплатный интернет – Wi-Fi) бизнес-центр с конференц-залами для небольших групп. Для праздников и других мероприятий есть банкетный и банкетный залы. Перед лыжным сезоном этого года в реконструкцию было вложено еще 2 млн долларов, благодаря чему у отеля появилась прекрасная терраса с изумительным видом на горный пейзаж, один из лучших в Северной Америке.



Колорадские склоны

Зимний отдых в США, несмотря на тысячи километров, отделяющие эту страну от России, вызывает все больший интерес у наших соотечественников. Особенно у тех, кто уже «откатал» Европу и мечтает о новых снежных просторах. О горнолыжном Колорадо рассказывает руководитель отдела США и стран Латинской Америки компании «КМП групп» Яна ЧОПЕНКО.



Горнолыжные центры Аспен/Сноуасс, Вэйл, Бивер-Крик и Брекенридж – безусловные лидеры активного зимнего отдыха в США. Здесь удивительный снег: сухой, легкий, не липнет к лыжам и не покрывается коркой. Настоящая снежная пудра высшего качества – powder snow. В этих местах прекрасный климат, широкие и свободные трассы разного уровня, активная и интересная курортная жизнь.

Аспен – один из самых популярных и престижных курортов. Он же и самый крупный. Городок построен в викторианском стиле и расположен в живописной долине Roaring Fork.

Курорт объединяет четыре зоны катания – Аспен Маунтин, Аспен Хайлендс, Баттермилк и Сноуасс. Это 200 км трасс разной степени сложности, подходящие как для новичков, так и для опытных лыжников, развитая система подъемников, единый ски-пасс и бесплатное автобусное сообщение. Высшая точка катания – 3 813 м. Помимо горнолыжных трасс курорт предлагает суперпайп, самый длинный в мире фан-парк (2 мили), Центр беговых лыж в Сноуассе – 80 км трасс, катание на снегоходах, походы на снегоступах, крытый и открытый катки, а также спортивный комплекс с бассейном, хоккейной площадкой, стеной для скалолазания и бесплатным катком. По возможностям апре-ски Аспен занимает первое место в США: пять кафе, четыре кинотеатра, семь дискотек, театр, 125 ресторанов, 47 баров, 40 художественных галерей, многочисленные магазины. Подобной инфраструктурой обладают и другие курорты в Колорадо, хотя у каждого своя «изюминка».

Вэйл – входит в пятерку лучших курортов мира, он расположен в долине на высоте 2460 м в скалистых горах Колорадо и располагает интересными трассами с отличной системой подъемников. Вэйл – это история и культура Колорадо, фестивали, спортивные состязания, рестораны, музыка.

Бивер-Крик (Бобровый ручей) – уютная деревушка в альпийском стиле с красивым центром, подогреваемыми дорожками и эскалаторами, которые доставляют лыжников к подъемнику. Здешние трассы считаются лучшими по качеству обслуживания в Северной Америке.

Брекенридж – высокогорный курорт, занимает третье место по площади горных склонов в Колорадо. Здесь выпадает самый ранний снег, а солнце светит 300 дней в году. На курортах очень грамотно продумана горнолыжная логистика. По системе ski in – ski out она просчитана так, чтобы туристы больше времени проводили на горе, чем на подъемниках, которые часто расположены прямо возле отелей и являются их собственностью. Нередко достаточно съехать от отеля с горки, чтобы подкатиться к подъемнику.

Трассы в Колорадо довольно сложные. В основном «синие», «красные» и «черные». «Зеленые» встречаются редко. Важная особенность колорадских зимних курортов в том, что здесь удобно кататься компаниям лыжников с разным уровнем подготовки. Их стараются не разводить по разным склонам. От одного подъемника могут отходить и обычные трассы, и спуски для фрирайда, и пологие прогулочные склоны для детей и начинающих. Поэтому можно кататься вместе, не расста-

ваясь на целый день. Здесь раздолье для сноубордистов, на каждом курорте есть сноуборд-парки. И, что очень ценно для катания, большие регионы-поля с редкими елками; трассы широкие и длинные, на склонах очень свободно, и никто не мешает кататься.

Почти в каждом отеле есть пункт проката экипировки и оборудования, что снимает проблему очередей. Поэтому, собираясь сюда в далекую поездку, нет смысла отягощать себя перевозом лыж, сноубордов и других тяжестей. Сам инвентарь очень качественный, непростоисшие ботинки однозначно исключены.

Здесь действует гибкая система единых ски-пассов, охватывающих несколько зон катания. Например, Вэйл с соседними Бивер-Крик и Брекенридж.

Курорты предлагают широкий выбор размещения: отели от 2 до 5*, шале, коттеджи, апартаменты, кондоминиумы (это квартиры с кухней, спальнями и гостиничным обслуживанием) и, наконец, аренда частного дома. Номера в отелях, как правило, по площади не менее 30 кв. м, тогда как в Европе горнолыжный «стандарт» – 20 кв. м. Кондоминиумы очень удобны и экономичны для семей начиная от четырех человек, поскольку в отеле им пришлось бы переплатить за съют или сесть в разных номерах.

Для тех, кто только собирается встать на лыжи, свои услуги для взрослых и детей от 3 до 12 лет предлагают горнолыжные школы, где можно заниматься с инструктором как индивидуально, так и в группах. Малышей от двух месяцев до шести лет, пока родители катаются, будут развлекать в детском саду.

Теперь о визе. Сейчас ее получить намного проще, чем раньше. Автоматическая запись на собеседование в посольство США позволяет точно знать дату и, таким образом, планировать свою поездку. Виза в США – многократная и выдается сразу на год. Прямых перелетов до горнолыжных курортов Америки пока нет. Конечный пункт на все горнолыжные курорты США – город Денвер. Далее трансфер, время в пути – от двух до четырех часов в зависимости от выбранного курорта и отеля. Самолеты «Аэрофлота» летают до Денвера через Лос-Анджелес, United Airlines – через Вашингтон, а Singapore Airlines в этом году увеличила количество вылетов до Денвера через Хьюстон.

Очень часто поездку на горнолыжные курорты комбинируют с пляжным отдыхом, например в Майами или на Гавайях, путешествием по национальным паркам и паркам развлечений или посещением больших городов. Компания «КМП групп» готова оказать любую помощь в организации групповых и индивидуальных туров в США разной направленности, от простых до самых сложных и эксклюзивных. Заходите на наш сайт www.kmp.ru. В разделе «США» вы найдете более подробную информацию о стране, горнолыжных курортах, экскурсиях и отелях.



Серия DESTINATIONS

тематические выпуски и приложения журналов «Турбизнес» и Business Travell

- 22 выпуска в год
- Предоставляют информацию о странах, туристических регионах, видах туризма
- Ориентированы не только на сотрудников туристических агентств, но и туристов

План публикаций:

- январь Южная Африка
- январь Франкфурт
- февраль Франция
- февраль Кельн
- февраль Саксония
- март Кельн - «Путешествие за здоровьем»
- март Мюнхенский аэропорт (онлайн)
- март Каталог «Россия. Конгресс-услуги»
- март Венгрия
- март Штутгарт
- май Круизная панорама
- июнь Бавария
- июнь Европейский маршрут
- июль Путешествие за здоровьем
- июль Мюнхенский аэропорт (онлайн)
- август Технологии
- август Испания
- сентябрь Валле д'Аоста
- октябрь Мюнхенский аэропорт (онлайн)
- октябрь Горные лыжи
- ноябрь Мюнхенский аэропорт (онлайн)
- декабрь Зимняя экзотика

Распространение:

Вместе с журналом «Турбизнес» по российским туристическим компаниям, на московских и региональных выставках, региональных workshop «Турбизнес», в VIP-зале аэропорта «Домодедово»



Приглашаем к сотрудничеству!

Дополнительная информация и заказ рекламы:
тел.: (495) 723-72-72, e-mail: reclama@tourbus.ru

